

გაბრო სიმონის ძე ბურღულის I მეუღლე:



საბედა თედოს ასული ნარიმანიძე
1914 – 1935



1. დაბადების ადგილი – თეთრიწყაროს რ.-ნი ს. ორბეთი
2. დაბადების თარიღი – 1914წ.
3. მეუღლე – გაბრო სიმონის ძე ბურღული (1909 -1941,45)
4. საცხ. ადგილი ქორწინების შემდეგ – ს. დრე
5. მიგრაციის ადგილი – ს. ორბეთი □ ს. დრე
6. საქმიანობის სფერო – დიასახლისი
7. განათლება – 4 კლასი
8. სამუშაო ადგილი – ოჯახური სამუშაოები
9. ოჯახური მდგომარეობა ქორწინებამდე – დედა: თებრო, ძმები: დათიკო, ზაქრო, ვანო, სანდრო.
10. გარდ. დრო და ადგილი – გარდაიცვალა და დაკრძალულია ს. დრეში 1935 წელს.

შვილი: 1

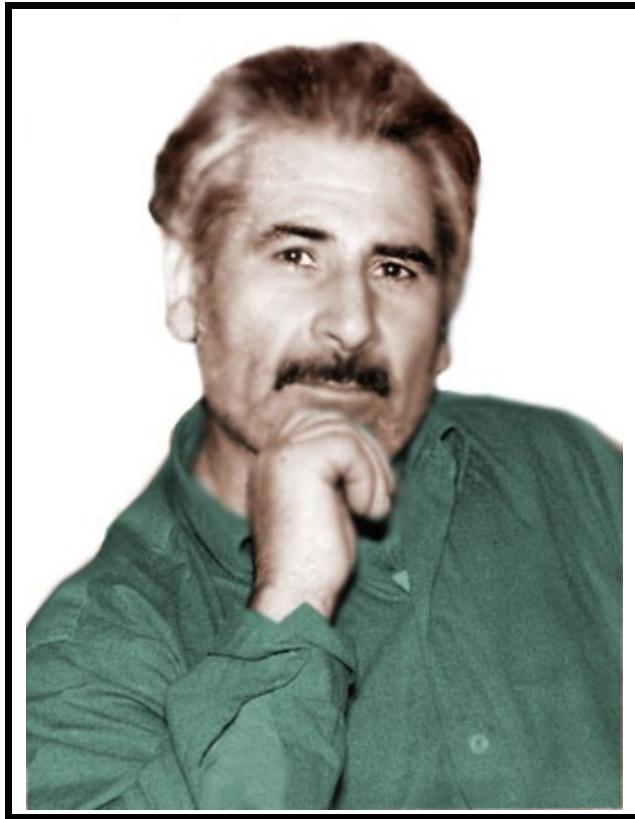

ნიკოლოზ (კოლა) გაბრიელის ძე ბურღული
(თეთრი კოლად წოდებული)

1933 –

1. დაბადების ადგილი – თეთრიწყაროს რ.-ნი ს. დრე
2. დაბადების თარიღი – 1933 წ.
3. მეუღლე – ლუბა აფრიაშის ასული ბადალაშვილი (1932 -2006)
4. საცხ. ადგილი – ქ. თბილისი
5. მიგრაციის ადგილი – ს. დრე □ ქ. თბილისი
6. საქმიანობის სფერო – ხელოსანი (მღებავი)
7. განათლება – საშუალო
8. სამუშაო ადგილი – სამღებრო სამუშაოები
9. ოჯახური მდგომარეობა – სამი შვილი: მაცყალა (1953 -),
გია (1956 -2007), თამაზი (1963 -).
10. გარდ. დრო და ადგილი –

გაბრო სიმონის ძე ბურღულის II მეუღლე:

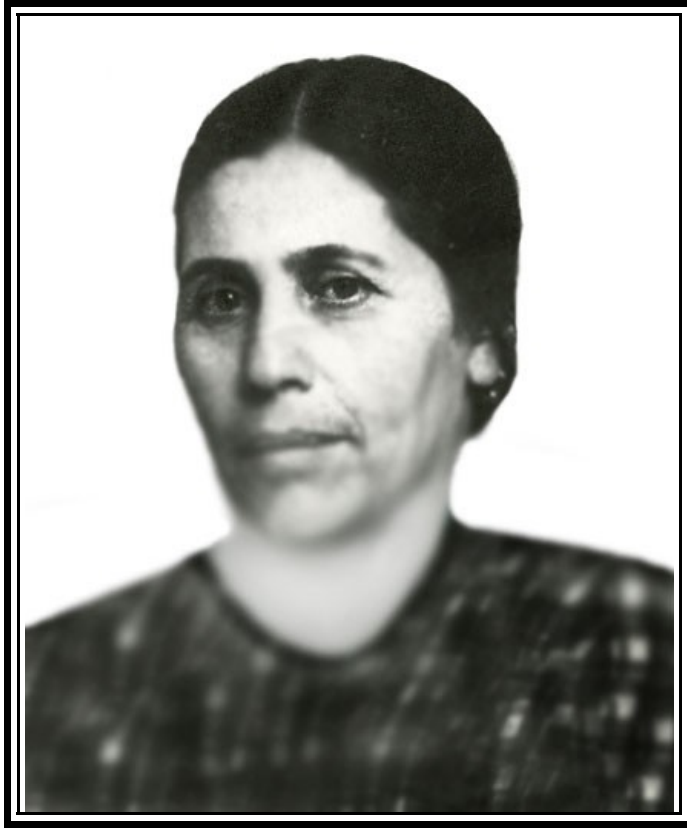

მარია მამუკა ასული წენგუაშვილი
1910 – 1993



1. დაბადების ადგილი – გარდაბნის რ.-ნი დ. წყნეთი
2. დაბადების თარიღი – 1910წ.
3. მეუღლე – გაბრო სიმონის ძე ბურღული (1909 -1941,45)
4. საცხ. ადგილი ქორწინების შემდეგ – ქ. თბილისი
5. მიგრაციის ადგილი – დ. წყნეთი ო ქ. თბილისი
6. საქმიანობის სფერო – დიასახლისი
7. განათლება – 4 კლასი
8. სამუშაო ადგილი – ოჯახური სამუშაოები
9. ოჯახური მდგომარეობა ქორწინებამდე –
10. გარდ. დრო და ადგილი – გარდაიცვალა და დაკრძალულია ქ. თბილისში (მუხათგვერდის სასაფლაოზე) 1993 წელს.

შვილი: 2



ირასტი გაბიშვილი (1937-1995)



მედვა (მედიკო) გაბრიელის ასული ბურღული 1940 –

1. დაბადების ადგილი – *ქ. თბილისი*
2. დაბადების თარიღი – *1940წ.*
3. მეუღლე – *ერასტი გიორგის ძე გაბიშვილი (1937.25.09 -1995.14.10)*
4. საცხ. ადგილი ქორწინების შემდეგ – *ქ. თბილისი*
5. მიგრაციის ადგილი – *ქ. თბილისი*
6. საქმიანობის სფერო – *ღიასახლისი*
7. განათლება – *ტექნიკური სავაჭრო ტექნიკუმი*
8. სამუშაო ადგილი –
9. ოჯახური მდგომარეობა – *სამი შვილი: ქეთინო, ინგა, მაია.*
10. გარდ. დრო და ადგილი –

შვილი: 3

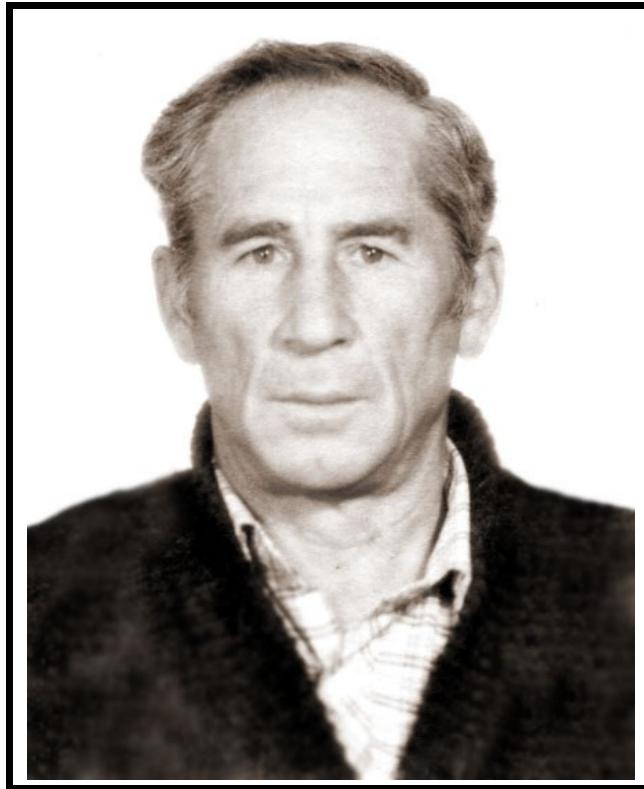

ოთარი გაბრიელის ძე ბურღული
1942 –

1. დაბადების ადგილი – ქ. თბილისი
2. დაბადების თარიღი – 1942 წ.
3. მეუღლე – II. აზა შოთას ასული ბაქრაძე (1953 -)
4. საცხ. ადგილი – ქ. თბილისი
5. მიგრაციის ადგილი – ქ. თბილისი
6. საქმიანობის სფერო – სხვადასხვა
7. განათლება – საშუალო
8. სამუშაო ადგილი –
9. ოჯახური მდგომარეობა –სამი შვილი: I. შორენა (1970 -), II. ოთარი (1981-), ნოდარი (1982-)
10. გარდ. დრო და ადგილი –

თედო გიორგის ძე ბურღულის მეუღლე:



მარია მ (მარო) ალექსის ასული კობაიძე
1924 – 1997



1. დაბადების ადგილი – თეთრიწყაროს რ.-ნი ს. ახალსოფელი
2. დაბადების თარიღი – 1924წ.
3. მეუღლე – თედო გიორგის ძე ბურღული (1918 -1976)
4. საცხ. ადგილი ქორწინების შემდეგ – ს. დრე, ს. ორბეთი
5. მიგრაციის ადგილი – ს. დრე მ ს. ორბეთი
6. საქმიანობის სფერო – დიასახლისი
7. განათლება – საშუალო
8. სამუშაო ადგილი –
9. ოჯახური მდგომარეობა ქორწინებამდე:
10. გარდ. დრო და ადგილი – გარდაიცვალა და დაკრძალულია ს. ორბეთში 1997 წ.-ის 1 მარტს.

შვილი:



ღალი თედოს ასული ბურღული
1969 –

1. დაბადების ადგილი – თეთრიწყაროს რ.-ნი ს. ორბეთი
2. დაბადების თარიღი – 1969წ.
3. მეუღლე – ბადრი რეზოს ძე ბექაური (1968 -)
4. საცხ. ადგილი ქორწინების შემდეგ – ს. ორბეთი
5. მიგრაციის ადგილი – ს. ორბეთი
6. საქმიანობის სფერო – დიასახლისი
7. განათლება – საშუალო
8. სამუშაო ადგილი –
9. ოჯახური მდგომარეობა – შვილები: გიორგი, ბექა, თედო
10. გარდ. დრო და ადგილი –

გურამი იოსების ძე ბურღულის მეუღლე:



ეთერი გიორგის ასული ღაღეთაშვილი

1946 –

1. დაბადების ადგილი – თეთრიწყაროს რ.-ნი ს. კოდა
2. დაბადების თარიღი – 1946წ. 9 მაისი
3. მეუღლე – გურამ იოსების ძე ბურღული (1939 -1993)
4. საცხ. ადგილი ქორწინების შემდეგ – დ. მანგლისი, ქ.
თბილისი
5. მიგრაციის ადგილი – ს. კოდა □ დ.მანგლისი □ ქ. თბილისი
6. საქმიანობის სფერო – მედიცინის მუშაკი
7. განათლება – სპეც. პროფ. განათლება
8. სამუშაო ადგილი – 13 პოლიკლინიკა
9. ოჯახური მდგომარეობა ქორწინებამდე: – დედა: თამარი
ღაღათაშვილი (1924 -1993), ძმა: ანზორი (1937-1985), დები: მერი
(1941- 2000), ღია (1950 -).
10. გარდ. დრო და ადგილი –

შვილი: 1



მამუკა გურამის ძე ბურღული

1970 –

1. დაბადების ადგილი – დ. მანგლისი
2. დაბადების თარიღი – 1970 წ. 28 იანვარი
3. მეუღლე – I. ქეთევან რამაზის ასული ცხვირავაშვილი (1974 -)
4. საცხ. ადგილი – დ. მანგლისი, ქ. თბილისი
5. მიგრაციის ადგილი – დ. მანგლისი □ ქ. თბილისი
6. საქმიანობის სფერო – მშენებელ – ინჟინერი
7. განათლება – უმაღლესი : „სტუ“ - სამშენებლო ფაკულტეტი
8. სამუშაო ადგილი –
9. ოჯახური მდგომარეობა – სამი შვილი – ანა (1992 -), ეთერი (1996-), გურამი (2005 -)
10. გარდ. დრო და ადგილი –

შვილი: 2



ნანა გურამის ასული ბურღული

1971 –

1. დაბადების ადგილი – თეთრიწყაროს რ.-ნი, დ. მანგლისი
2. დაბადების თარიღი – 1971წ. 22 ივნისი
3. მეუღლე –
4. საცხ. ადგილი ქორწინების შემდეგ –
5. მიგრაციის ადგილი – დ. მანგლისი მ ქ. თბილისი
6. საქმიანობის სფერო – განათლება, მეცნიერება
7. განათლება – უმაღლესი, თბილისის სახელმწიფო უნივერსიტეტი, ფსიქოლოგიის ფაკულტეტი, მეც. აკად. დ. უზნაძის სახ. ასპირანტურა, ფსიქოლოგიის მცნიერებათა დოქტორი
8. სამუშაო ადგილი – დიმიტრი უზნაძის ფსიქოლოგიის ინსტიტუტის მეცნიერ-თანამშრომელი.
9. ოჯახური მდგომარეობა –
10. გარდ. დრო და ადგილი –

განო იოსების ძე ბურღულის მეუღლე:



ცისანა გიორგის ასული ბაჯიაშვილი
1948 –

1. დაბადების ადგილი – თეთრიწყაროს რ.-ნი ს. მუხათი
2. დაბადების თარიღი – 1948წ. 8 აპრილი
3. მეუღლე – განო იოსების ძე ბურღული (1945 -2002)
4. საცხ. ადგილი ქორწინების შემდეგ – დ. მანგლისი, თბილისი ქ.
5. მიგრაციის ადგილი – ს. მუხათი □ დ. მანგლისი □ თბილისი ქ.
6. საქმიანობის სფერო –
7. განათლება –
8. სამუშაო ადგილი –
9. ოჯახური მდგომარეობა ქორწინებამდე: – დედა: ოსანა ახუაშვილი (1924 -1974), ძმა: ვოვა (1937-), და: ლილი (1941 -),

10. გარდ. დრო და ადგილი –

შვილი:



თემურ არსენის ძე გიგუაშვილი
(1971-)



მარიამ თემურის ასული გიგუაშვილი
(2004-)



მაია ივანეს ასული ბურღული
1971 –

1. დაბადების ადგილი – ქ. თბილისი
2. დაბადების თარიღი – 1971წ. 10 თებერვალი
3. მეუღლე – თემურ არსენის ძე გიგუაშვილი (1971 -)
4. საცხ. ადგილი ქორწინების შემდეგ – ქ. თბილისი
5. მიგრაციის ადგილი – ქ. თბილისი
6. საქმიანობის სფერო – ინგლისური ენის სპეციალისტი
7. განათლება – უცხო ენების ინსტიტუტი
8. სამუშაო ადგილი – სამხედრო აკადემიის უცხო ენების კათედრა.
9. ოჯახური მდგომარეობა – შვილი: მარიამი (2004.12.10 -)
10. გარდ. დრო და ადგილი –

გალიკო პეტრეს ძე ბურღულის მეუღლე:



ლენა დავითის ასული დამბარაშვილი
1934 – 2000



1. დაბადების ადგილი – ქ. თბილისი
2. დაბადების თარიღი – 1934წ. 22 აგვისტო
3. მეუღლე – ვალერიან პეტრეს ძე ბურღული (1932 -)
4. საცხ. ადგილი ქორწინების შემდეგ – ქ. თბილისი, ქ. რუსთავი, დ. მანგლისი
5. მიგრაციის ადგილი – ქ. თბილისი □ ქ. რუსთავი □ დ. მანგლისი
6. საქმიანობის სფერო – ბებია ქალი, დიასახლისი
7. განათლება – სპეც. ტექნიკური განათლება
8. სამუშაო ადგილი – ქ. თბილისის ინფექციური საავადმყოფო, დ. მანგლისის ბავშვთა სანატორიუმი.
9. ოჯახური მდგომარეობა ქორწინებამდე: ძმები: სერგო, გიორგი, გურამი, და: ნაზი.
10. გარდ. დრო და ადგილი – გარდაიცვალა ქ. თბილისში 2000 წ. –ის 17 ივნის, დაკრძალულია დ. მანგლისში 22 ივნისს.

შვილი: 1



დალი ვალერანის ასული ბურღული
1957 –

1. დაბადების ადგილი – ქ. თბილისი
2. დაბადების თარიღი – 1957წ. 6 მაისი
3. მეუღლე – მერაბ თენგიზის ძე სადაგიშვილი (1954.21.01 -)
4. საცხ. ადგილი ქორწინების შემდეგ – ქ. თბილისი – საბურთალო (მაღაზია ელექტრონიკასთან)
5. მიგრაციის ადგილი – ქ. რუსთავი □ დ. მანგლისი □ ქ. თბილისი
6. საქმიანობის სფერო – პედაგოგი
7. განათლება – „თსუ“ - ფიზიკის ფაკულტეტი
8. სამუშაო ადგილი – სამედიცინო კოლეჯი
9. ოჯახური მდგომარეობა – შვილები: თამუნა (1983 -), თორნიკე (1984 -).
10. გარდ. დრო და ადგილი –



შვილი: 2



ინგა ვალერიანის ასული ბურღული 1961 –

1. დაბადების ადგილი – *ქ. თბილისი*
2. დაბადების თარიღი – *1961წ. 30 ივლისი*
3. მეუღლე – *შოთა მიხეილის ძე დემეტრაშვილი (1951.13.07 -)*
4. საცხ. ადგილი ქორწინების შემდეგ – *ქ. თბილისი, დ. მანგლისი*
5. მიგრაციის ადგილი – *ქ. თბილისი □ ქ. რუსთავი □ დ. მანგლისი □ ქ. თბილისი*
6. საქმიანობის სფერო – *ინჟინერი*
7. განათლება – *„სპი“ - საინჟინრო ფიზიკური ფაკულტეტი*
8. სამუშაო ადგილი – *„მიონი“*
9. ოჯახური მდგომარეობა – *შვილი: ელენე (2000.22.01 -)*
10. გარდ. დრო და ადგილი –

შვილი: 3

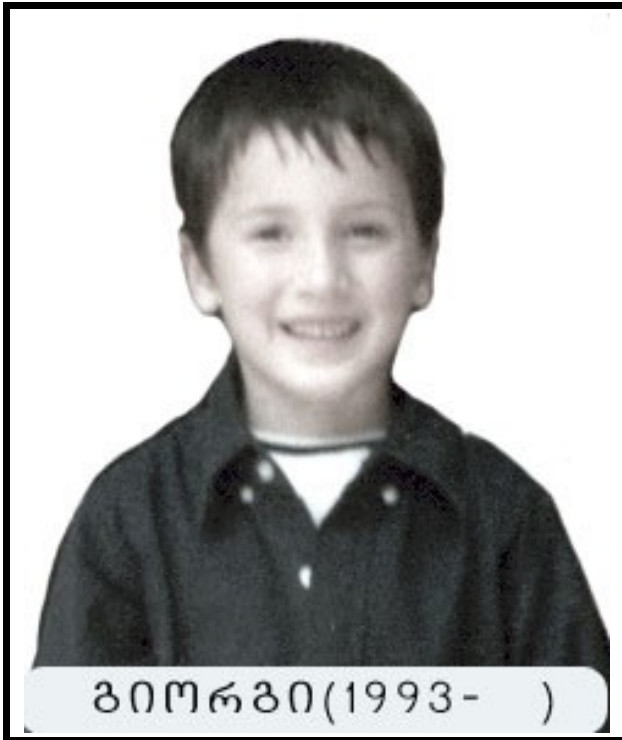

გიორგი (1993 -)



ნინო ვალერიანის ასული ბურღული 1971 –

1. დაბადების ადგილი – დ. მანგლისი
2. დაბადების თარიღი – 1971წ. 1 იანვარი
3. მეუღლე –
4. საცხ. ადგილი ქორწინების შემდეგ – ქ. თბილისი, დ. მანგლისი
5. მიგრაციის ადგილი – დ. მანგლისი □ ქ. თბილისი
6. საქმიანობის სფერო –
7. განათლება – უმაღლესი: - სამედიცინო ინსტიტუტი
8. სამუშაო ადგილი –
9. ოჯახური მდგომარეობა – შვილი: გიორგი (1993.10.10 -)
10. გარდ. დრო და ადგილი –

გრიშა (გრიგოლ) პეტრეს ძე ბურღულის მეუღლე:



თალიკო გიორგის ასული წიბლიაშვილი
1939 – 2001



1. დაბადების ადგილი – თეთრიწყაროს რ.-ნი რ.-ნი ს. ზირბითი
2. დაბადების თარიღი – 1939წ.
3. მეუღლე – გრიგოლ პეტრეს ძე ბურღული (1936 -2003)
4. საცხ. ადგილი ქორწინების შემდეგ – დ. მანგლისი
5. მიგრაციის ადგილი – ს. ზირბითი ო დ. მანგლისი
6. საქმიანობის სფერო – დიასახლისი
7. განათლება – საშუალო
8. სამუშაო ადგილი –
9. ოჯახური მდგომარეობა ქორწინებამდე: ძმა: გურამი (1936-1973)
10. გარდ. დრო და ადგილი – გარდაიცვალა ქ. თბილისში 2001 წ.
–ს, დაკრძალულია დ. მანგლისში.

შვილი: 1



ბელა გრიგოლის ასული ბურღული
1968 –

1. დაბადების ადგილი – დ. მანგლისი
2. დაბადების თარიღი – 1968წ. 16 სექტემბერი
3. მეუღლე –
4. საცხ. ადგილი ქორწინების შემდეგ –
5. მიგრაციის ადგილი – დ. მანგლისი □ ქ. თბილისი
6. საქმიანობის სფერო – ექიმი (პედიატრი)
7. განათლება – უმაღლესი: - სამედიცინო ინსტიტუტი
8. სამუშაო ადგილი – ქ. თბილისის ჯამრთელობის ცენტრი
9. ოჯახური მდგომარეობა –

10. გარდ. დრო და ადგილი –

შვილი: 2



გერა (გერიკო) გრიგოლის ასული ბურღული

1970 –

1. დაბადების ადგილი – *დ. მანგლისი*
2. დაბადების თარიღი – *1970წ. 12 ნოემბერი*
3. მეუღლე –
4. საცხ. ადგილი ქორწინების შემდეგ –
5. მიგრაციის ადგილი – *დ. მანგლისი მ ქ. თბილისი*
6. საქმიანობის სფერო –
7. განათლება – *უმაღლესი: - სამედიცინო ინსტიტუტი*
8. სამუშაო ადგილი –

9. ოჯახური მდგომარეობა –
10. გარდ. დრო და ადგილი –

შვილი: 3



ბერდია გრიგოლის ძე ბურღული
1977 –

1. დაბადების ადგილი – დ. მანგლისი
2. დაბადების თარიღი – 1977 წ. 11 ნოემბერი
3. მეუღლე –
4. საცხ. ადგილი – დ. მანგლისი, ქ. თბილისი
5. მიგრაციის ადგილი – დ. მანგლისი □ ქ. თბილისი
6. საქმიანობის სფერო –
7. განათლება – უმაღლესი : „თსუ“ - იურიდიული ფაკულტეტი

8. სამუშაო ადგილი –
9. ოჯახური მდგომარეობა –
10. გარდ. დრო და ადგილი –

შალვა პეტრეს ძე ბურღულის მეუღლე:



ციური აბრაამის ასული ხიზანიშვილი

1961 –

1. დაბადების ადგილი – ქ. თეთრიწყარო
2. დაბადების თარიღი – 1961წ. 26 თებერვალი
3. მეუღლე – შალვა პეტრეს ძე ბურღული (1953 -)
4. საცხ. ადგილი ქორწინების შემდეგ – ქ. თეთრიწყარო
5. მიგრაციის ადგილი – ქ. თეთრიწყარო
6. საქმიანობის სფერო – დიასახლისი

7. განათლება – საშუალო
8. სამუშაო ადგილი – „სელპოში“, კადრებში
9. ოჯახური მდგომარეობა ქორწინებამდე – დედა: თლია მჭედლიძე,
ძმები: ვასილი (1949 -), ავთო (19 -), და : ზოია (1950 -).
10. გარდ. დრო და ადგილი –

შვილი: 1



პაატა შალვას ძე ბურღული
1981 –

1. დაბადების ადგილი – ქ. თეთრიწყარო
2. დაბადების თარიღი – 1981 წ. 5 აგვისტო
3. მეუღლე –
4. საცხ. ადგილი – ქ. თეთრიწყარო

5. მიგრაციის ადგილი – *ქ. თეთრიწყარო*
6. საქმიანობის სფერო –
7. განათლება – *უმაღლესი : „სტუ“ - გეოლოგიის ფაკულტეტი*
8. სამუშაო ადგილი –
9. ოჯახური მდგომარეობა –
10. გარდ. დრო და ადგილი –

შვილი: 2

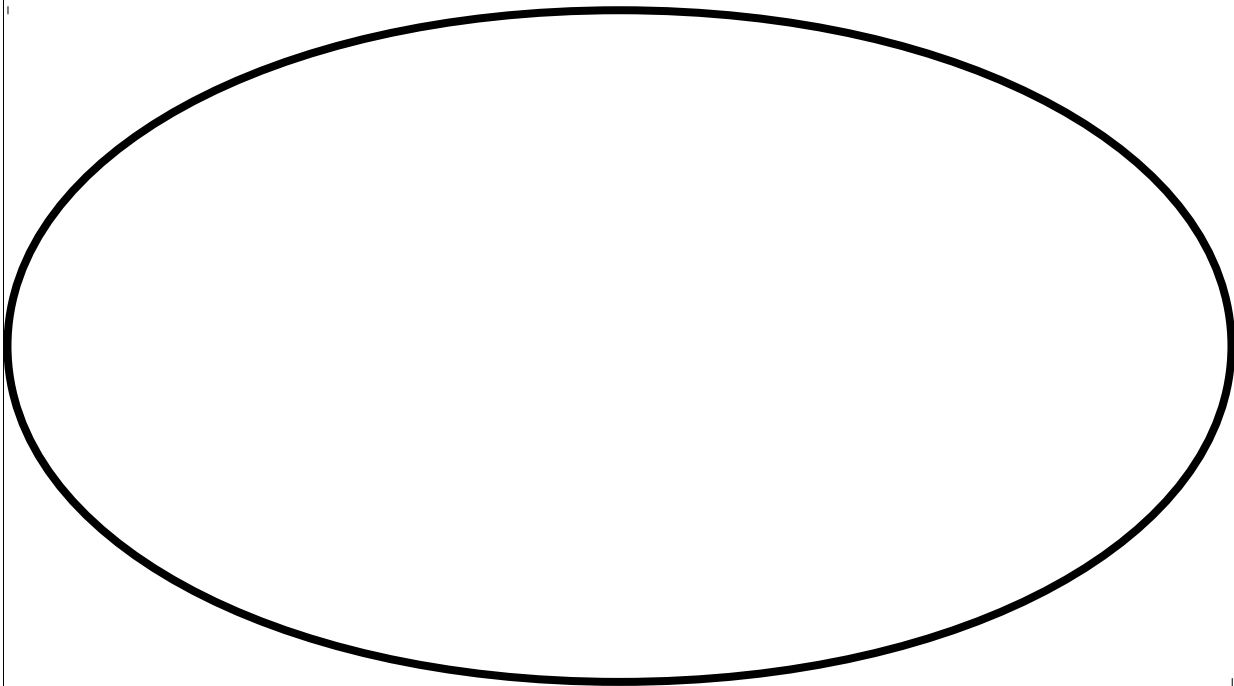

დადი შალვას ასული ბურღული
1983 –

1. დაბადების ადგილი – *ქ. თეთრიწყარო*
2. დაბადების თარიღი – *1983წ. 4 სექტემბერი*
3. მეუღლე –

4. საცხ. ადგილი ქორწინების შემდეგ –
5. მიგრაციის ადგილი –
6. საქმიანობის სფერო –
7. განათლება –
8. სამუშაო ადგილი –
9. ოჯახური მდგომარეობა –
10. გარდ. დრო და ადგილი –

შვილი: 3



დავით შალვას ძე ბურღული

1990 –

1. დაბადების ადგილი – ქ. თეთრიწყარო
2. დაბადების თარიღი – 1990 წ. 9 სექტემბერი
3. მეუღლე –
4. საცხ. ადგილი – ქ. თეთრიწყარო
5. მიგრაციის ადგილი – ქ. თეთრიწყარო
6. საქმიანობის სფერო –
7. განათლება –
8. სამუშაო ადგილი –
9. ოჯახური მდგომარეობა –
10. გარდ. დრო და ადგილი –

ნიკოლოზ გაბრიელის ძე ბურღულის მეუღლე:



ლუბა აფრიაშის ასული ბადალაშვილი
1932 – 2006



1. დაბადების ადგილი – გარდაბნის რ.-ნი ს. თელეთი
2. დაბადების თარიღი – 1932წ. 5 იანვარი
3. მეუღლე – ნიკოლოზ გაბრიელის ძე ბურღული (1933 -)
4. საცხ. ადგილი ქორწინების შემდეგ – ქ. თბილისი
5. მიგრაციის ადგილი – ს. თელეთი ო ქ. თბილისი
6. საქმიანობის სფერო – დიასახლისი, მკერავი
7. განათლება – საშუალო
8. სამუშაო ადგილი – სამკერვალო სამუშაოები
9. ოჯახური მდგომარეობა ქორწინებამდე – დედა: მარია მ
საროხანოვი, ძმები: უშანგი, ვალიკო, სულიკო.
10. გარდ. დრო და ადგილი – გარდაიცვალა 2006 წ.-ის იანვარში,
დაკრძალულია ს. თელეთში.

შვილი: 1



მაცვალა ნიკოლოზის ასული ბურღული 1953 –

1. დაბადების ადგილი – ქ. თბილისი
2. დაბადების თარიღი – 1953წ. 22 მაისი
3. მეუღლე – დათო (შაქრო) გიორგის ძე მიგრიაული
(თეთრიწყაროს რ.-ნის ს. ახალსოფლიდან).
4. საცხ. ადგილი ქორწინების შემდეგ – ქ. რუსთავი

5. მიგრაციის ადგილი – ქ. თბილისი □ ქ. რუსთავი
6. საქმიანობის სფერო – კავშირგაბმულობა
7. განათლება – „სტუ“- კავშირგაბმულობა
8. სამუშაო ადგილი –
9. ოჯახური მდგომარეობა – შვილები: დალი (1970-), ზურა (1973-).
10. გარდ. დრო და ადგილი –



შვილი: 2

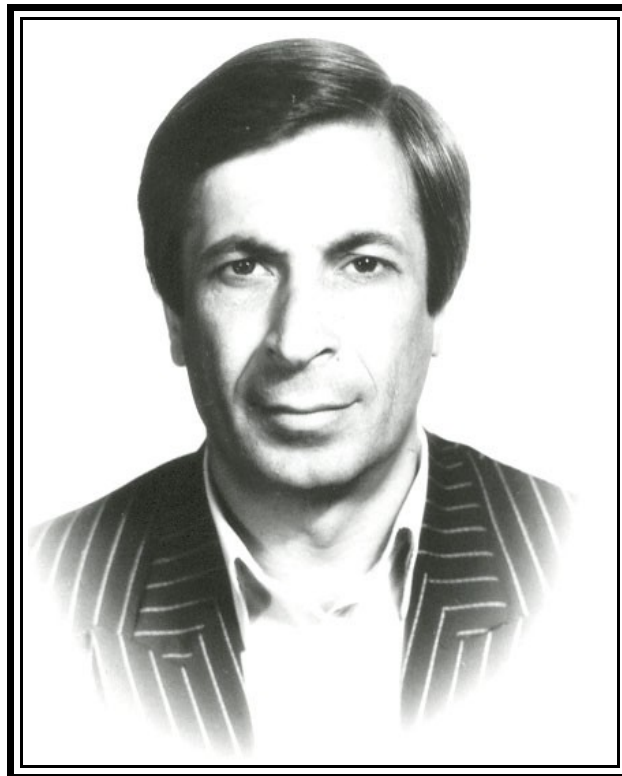

გიორგი (გია) ნიკოლავის ძე ბურდული

1956 – 2007



1. დაბადების ადგილი – *ქ. თბილისი*
2. დაბადების თარიღი – *1956 წ. 10 ივნისი*
3. მეუღლე – *I. ლია გიორგის ასული რევაზიშვილი, II.*
4. საცხ. ადგილი – *ქ. თბილისი: ავჭალის დასახლება - ლიბაანის 6*
5. მიგრაციის ადგილი – *ქ. თბილისი*
6. საქმიანობის სფერო – *სავაჭრო*
7. განათლება – *სავაჭრო ტექნიკური განათლება*
8. სამუშაო ადგილი –
9. ოჯახური მდგომარეობა – *ორი შვილი: ლევანი (1980 -), ქეთევანი (1981 -).*
10. გარდ. დრო და ადგილი – *გარდაიცვალა 2007 წ.-ის 12 მაისს, დაკრძალულია 17 მაისს კუკიის სასაფლაოზე.*

შვილი: 3



თამაზი ნიკოლოზის ძე ბურღული 1963 –

1. დაბადების ადგილი – ქ. თბილისი
2. დაბადების თარიღი – 1963 წ. 14 აპრილი
3. მეუღლე – I. ლიზა გიორგის ასული უაღე (1962-),
II. თამარ ანზორის ასული ჯანიაშვილი (1970 -).
4. საცხ. ადგილი – ქ. თბილისი
5. მიგრაციის ადგილი – ქ. თბილისი
6. საქმიანობის სფერო –
7. განათლება – საშუალო
8. სამუშაო ადგილი –
9. ოჯახური მდგომარეობა – ორი შვილი: I. ლუბა (1985 -), II.
სალომე (1993 -).
10. გარდ. დრო და ადგილი –

თთარ გაბრიელის ძე ბურღულის მეუღლე:



აზა შოთას ასული ბაქრაძე
1953 –

1. დაბადების ადგილი – ტყიბულის რ.-ნი ს. გელათი
2. დაბადების თარიღი – 1953წ. 1 სექტემბერი
3. მეუღლე – თარ გაბრიელის ძე ბურღული (1942 -)
4. საცხ. ადგილი ქორწინების შემდეგ – ქ. თბილისი
5. მიგრაციის ადგილი – ქ. თბილისი
6. საქმიანობის სფერო – მედიცინის მუშაკი
7. განათლება – საშუალო
8. სამუშაო ადგილი – დიასახლისი
9. ოჯახური მდგომარეობა ქორწინებამდე – და: - რუსუდანი, ძმა: - დავითი.
10. გარდ. დრო და ადგილი –

შვილი: 1 (I მეუღლისაგან)



შორენა ოთარის ასული ბურღული 1970 -

1. დაბადების ადგილი – ქ. თბილისი
2. დაბადების თარიღი – 1970წ. 16 იანვარი
3. მეუღლე – რევაზ მიხეილის ძე რევაზოვი (23.11.65 -).
4. საცხ. ადგილი ქორწინების შემდეგ – ქ. თბილისი, - კანდელაკის 10, ბინა 41
5. მიგრაციის ადგილი – ქ. მცხეთა □ ქ. თბილისი
6. საქმიანობის სფერო – დიასახლისი
7. განათლება – „თსუ“ - ჟურნალისტიკის ფაკულტეტი
8. სამუშაო ადგილი –
9. ოჯახური მდგომარეობა – შვილები: მარი (1991.25.12 -), სალომე (1993.14.03 -).
10. გარდ. დრო და ადგილი –

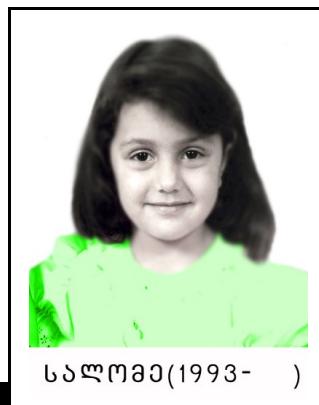
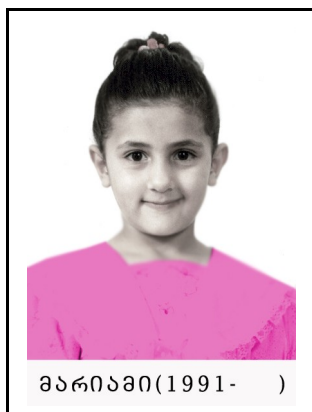

შვილი: 2



ოთარ ოთარის ძე ბურდული
1981 –

1. დაბადების ადგილი – *ქ. თბილისი*
2. დაბადების თარიღი – *1981 წ. 30 აგვისტო*
3. მეუღლე –
4. საცხ. ადგილი – *ქ. თბილისი*
5. მიგრაციის ადგილი – *ქ. თბილისი*
6. საქმიანობის სფერო –
7. განათლება –
8. სამუშაო ადგილი – *შ.ს. სამინისტრო*
9. ოჯახური მდგომარეობა –

10. გარდ. დრო და ადგილი –

შვილი: 3



ნოდარ ოთარის ძე ბურდული
1982 –

1. დაბადების ადგილი – *ქ. თბილისი*
2. დაბადების თარიღი – *1982 წ. 4 ნოემბერი*
3. მეუღლე –
4. საცხ. ადგილი – *ქ. თბილისი*
5. მიგრაციის ადგილი – *ქ. თბილისი*
6. საქმიანობის სფერო –
7. განათლება –
8. სამუშაო ადგილი – *ტელე კომპანია - „ რუსთავი 2 “*

9. ოჯახური მდგომარეობა –
10. გარდ. დრო და ადგილი –

მამუკა გურამის ძე ბურღულის მეუღლე:



ქეთევან რამაზის ასული ცხვირავაშვილი

1974 –

1. დაბადების ადგილი – *ქ. თბილისი*
2. დაბადების თარიღი – *1974წ. 16 თებერვალი*
3. მეუღლე – *მამუკა გურამის ძე ბურღული (1970 -)*
4. საცხ. ადგილი ქორწინების შემდეგ – *ქ. თბილისი*
5. მიგრაციის ადგილი – *ქ. თბილისი*
6. საქმიანობის სფერო – *პედაგოგი*
7. განათლება – *გოგებაშვილის ინსტიტუტი - სკოლამდელი*

8. სამუშაო ადგილი – დიასახლისი
9. ოჯახური მდგომარეობა ქორწინებამდე – მამა: რამაზ ცხვირავაშვილი (1949 - 2007), დედა: ნუნუ კარლოს ასული მახალდიანი (1952 -), ძმა: ბესო ცხვირავაშვილი (1975 -).
10. გარდ. დრო და ადგილი –

შვილი: 1



ანა მამუკას ასული ბურღული

1992 –

1. დაბადების ადგილი – ქ. თბილისი
2. დაბადების თარიღი – 1992წ. 13 დეკემბერი
3. მეუღლე –
4. საცხ. ადგილი ქორწინების შემდეგ –

5. მიგრაციის ადგილი –
6. საქმიანობის სფერო – *მოსწავლე*
7. განათლება –
8. სამუშაო ადგილი –
9. ოჯახური მდგომარეობა –
10. გარდ. დრო და ადგილი –

შვილი: 2



ეთერ მამუკას ასული ბურღული
1996 –

1. დაბადების ადგილი – *ქ. თბილისი*

2. დაბადების თარიღი – 1996წ. 1 მარტი
3. მეუღლე –
4. საცხ. ადგილი ქორწინების შემდეგ –
5. მიგრაციის ადგილი –
6. საქმიანობის სფერო – მოსწავლე
7. განათლება –
8. სამუშაო ადგილი –
9. ოჯახური მდგომარეობა –
10. გარდ. დრო და ადგილი –

შვილი: 3



გურამ მამუკას ძე ბურღული
2005 –

1. დაბადების ადგილი – ქ. თბილისი
2. დაბადების თარიღი – 2005 წ. 30 ნოემბერი
3. მეუღლე –
4. საცხ. ადგილი – ქ. თბილისი
5. მიგრაციის ადგილი –
6. საქმიანობის სფერო –
7. განათლება –
8. სამუშაო ადგილი –
9. ოჯახური მდგომარეობა –
10. გარდ. დრო და ადგილი –

გია ნიკოლოზის ძე ბურღულის მეუღლე:



ღია გიორგის ასული რევაზიშვილი

195 –

1. დაბადების ადგილი – *ქ. თბილისი*
2. დაბადების თარიღი – *195 წ.*
3. მეუღლე – *გია ნიკოლოზის ძე ბურღული (1956 - 2007)*
4. საცხ. ადგილი ქორწინების შემდეგ – *ქ. თბილისი*
5. მიგრაციის ადგილი – *ქ. თბილისი*
6. საქმიანობის სფერო –
7. განათლება –
8. სამუშაო ადგილი – *დიასახლისი*
9. ოჯახური მდგომარეობა ქორწინებამდე –
10. გარდ. დრო და ადგილი –

შვილი: 1



ლევან გიორგის ძე ბურღული

1980 –

1. დაბადების ადგილი – *ქ. თბილისი*
2. დაბადების თარიღი – *1980 წ.*
3. მეუღლე –
4. საცხ. ადგილი – *ქ. თბილისი*
5. მიგრაციის ადგილი –
6. საქმიანობის სფერო –
7. განათლება –
8. სამუშაო ადგილი –
9. ოჯახური მდგომარეობა –
10. გარდ. დრო და ადგილი –

შვილი: 2

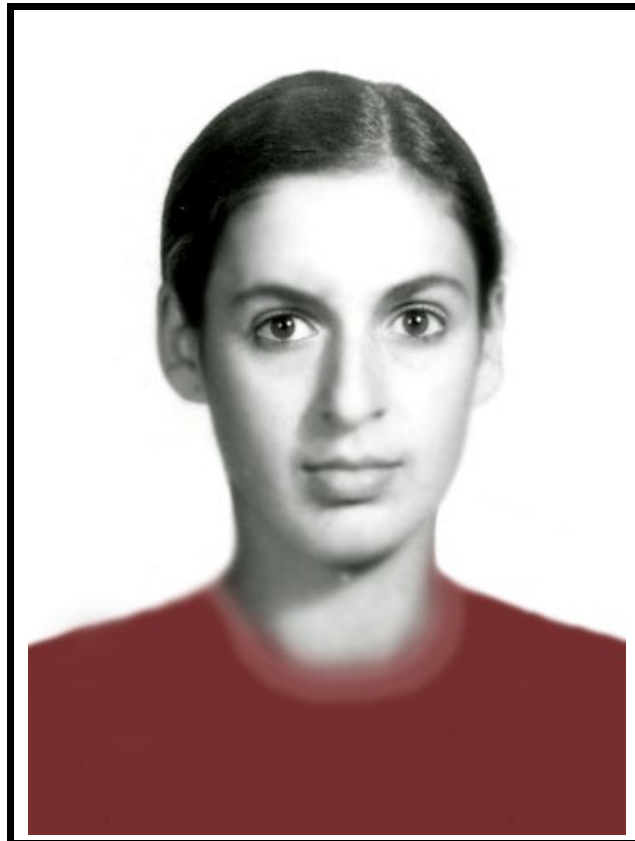

ქეთევან გიორგის ასული ბურღული 1981 –

1. დაბადების ადგილი – *ქ. თბილისი*
2. დაბადების თარიღი – *1981წ.*
3. მეუღლე –
4. საცხ. ადგილი ქორწინების შემდეგ –
5. მიგრაციის ადგილი –
6. საქმიანობის სფერო –
7. განათლება –
8. სამუშაო ადგილი –
9. ოჯახური მდგომარეობა –
10. გარდ. დრო და ადგილი –

თამაზი ნიკოლოზის ძე ბურღულის I მეუღლე:



ლიზა გიორგის ასული უაღე

1962 – 2000



1. დაბადების ადგილი – რ. მოლდოვა, ფალეშტის რ.-ნი ს. ელიანოვკა
2. დაბადების თარიღი – 1962წ. 14 მაისი
3. მეუღლე – თამაზ ნიკოლოზის ძე ბურღული (1963 -)
4. საცხ. ადგილი ქორწინების შემდეგ – ქ. თბილისი
5. მიგრაციის ადგილი – მოლდოვა □ საქართველო □ მოლდოვა
6. საქმიანობის სფერო –
7. განათლება – სავაჭრო ტექნიკუმი
8. სამუშაო ადგილი – რ. მოლდოვა, მაღაზიის დირექტორის მოადგილე
9. ოჯახური მდგომარეობა ქორწინებამდე – ორი ძმა და ორი და.
10. გარდ. დრო და ადგილი – გარდაიცვალა და დაკრძალულია რ. მოლდოვაში 2000 წლამდე.

შვილი: 1

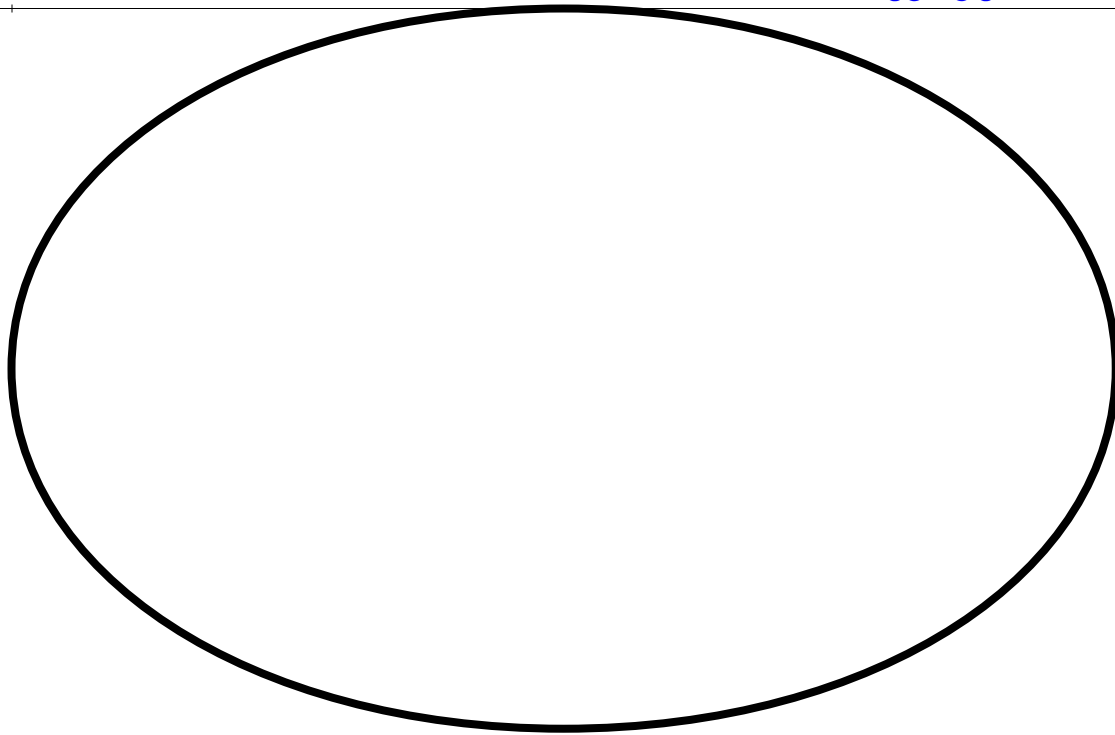

ღუბა თამაზის ასული ბურღული

1985 –

1. დაბადების ადგილი – *ქ. თბილისი*
2. დაბადების თარიღი – *1985წ. 20 დეკემბერი*
3. მეუღლე –
4. საცხ. ადგილი ქორწინების შემდეგ –
5. მიგრაციის ადგილი –
6. საქმიანობის სფერო –
7. განათლება –
8. სამუშაო ადგილი –
9. ოჯახური მდგომარეობა –
10. გარდ. დრო და ადგილი –

ამჟამად ცხოვრობს დედის ნათესავეებთან (მოლდოვას რესპუბლიკაში)

თამაზ ნიკოლოზის ძე ბურღულის II მეუღლე:

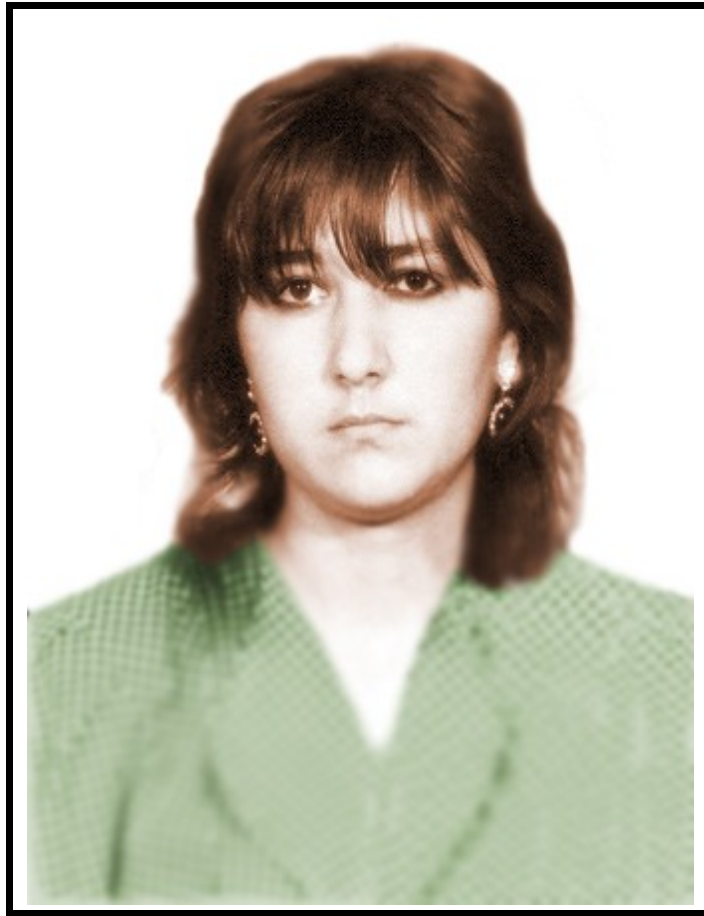

თამარ ანზორის ასული ჯანიაშვილი
1970 –

1. დაბადების ადგილი – *ქ. თბილისი*
2. დაბადების თარიღი – *1970წ. 25 მაისი*
3. მეუღლე – *თამაზი ნიკოლოზის ძე ბურღული (1963 -)*
4. საცხ. ადგილი ქორწინების შემდეგ – *ქ. თბილისი*
5. მიგრაციის ადგილი – *ქ. თბილისი*
6. საქმიანობის სფერო –
7. განათლება – *ტექნიკური*
8. სამუშაო ადგილი –

9. ოჯახური მდგომარეობა ქორწინებამდე –
10. გარდ. დრო და ადგილი –

შვილი: 2

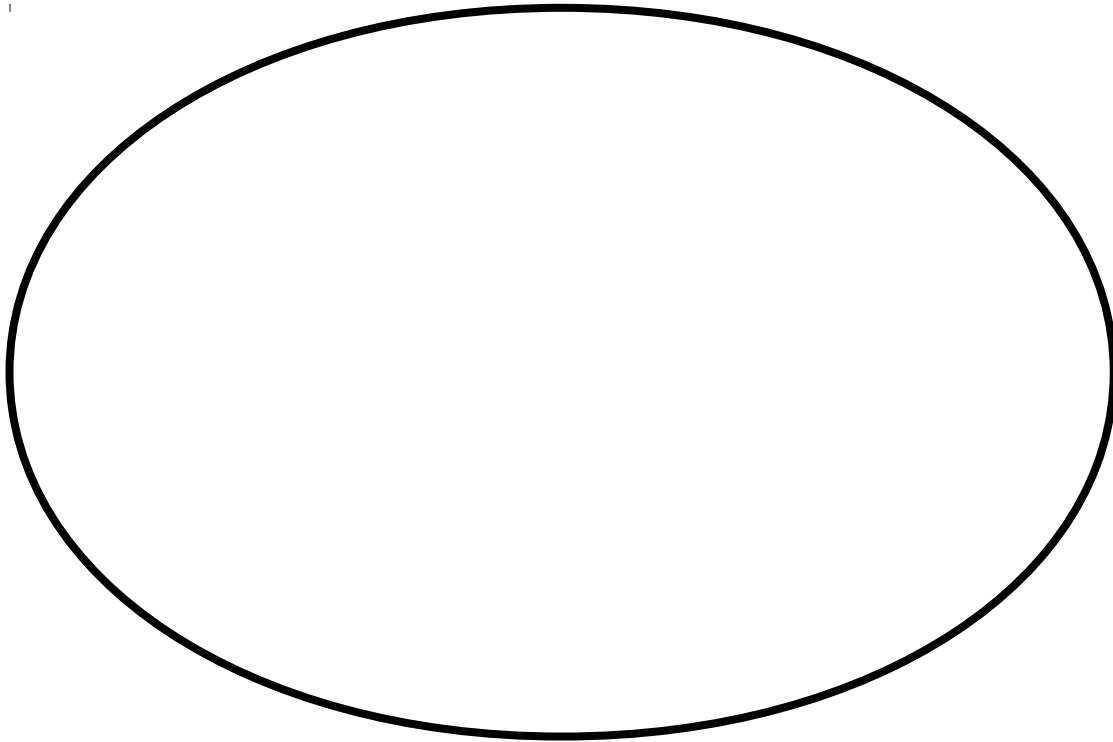

საღმრთო თამაზის ასული ბურღული
1993 –

1. დაბადების ადგილი – *ქ. თბილისი*
2. დაბადების თარიღი – *1993წ. 6 თებერვალი*
3. მეუღლე –
4. საცხ. ადგილი ქორწინების შემდეგ –
5. მიგრაციის ადგილი –
6. საქმიანობის სფერო – *მოსწავლე*

7. განათლება –

8. სამუშაო ადგილი –

9. ოჯახური მდგომარეობა –

10. გარდ. დრო და ადგილი –