

გრიგოლ გაბრიელის ძის მეუღლე:



ასმათი (ასია) გიორგის ასული ღარიბაშვილი
1930 -

1. დაბადების ადგილი –
2. დაბადების თარიღი – 1930 წ.
3. მეუღლე – გრიშა გაბრიელის ძე ბურღული (1929 -1997)
4. საცხ. ადგილი ქორწინების შემდეგ – ქ. თბილისი
5. მიგრაციის ადგილი –
6. საქმიანობის სფერო –

7. განათლება –
8. სამუშაო ადგილი –
9. ოჯახური მდგომარეობა ქორწინებამდე –
10. გარდ. დრო და ადგილი –

შვილი: 1



თამაზი გრიგოლის ძე ბურღული
1950 – 2007



1. დაბადების ადგილი – ქ. თბილისი
2. დაბადების თარიღი – 1950წ. 27 ნოემბერი
3. მეუღლე – ეთერი უშანგის ასული დამბაშიძე (1958.14.11-
4. საცხ. ადგილი – ქ. თბილისი
5. მიგრაციის ადგილი –

6. საქმიანობის სფერო –
7. განათლება –
8. სამუშაო ადგილი –
9. ოჯახური მდგომარეობა – შვილები: ეკა (1978-), ნინო (1981-), მარინე (მაკა) (1986-)
10. გარდ. დრო და ადგილი – გარდაიცვალა და დაკრძალულია ქ. თბილისში 2007 წელს.

შვილი: 2



ნანა გრიგოლის ასული ბურღული 1956 -

1. დაბადების ადგილი – ქ. თბილისი
2. დაბადების თარიღი – 1956 წლის 4 იანვარი
3. მეუღლე – ზურაბ ჯოჯიკის ძე მაჩაიძე (1954.12.09 - 2008)
4. საცხ. ადგილი ქორწინების შემდეგ – ქ. თბილისი
5. მიგრაციის ადგილი –
6. საქმიანობის სფერო –
7. განათლება –
8. სამუშაო ადგილი –
9. ოჯახური მდგომარეობა – სამი შვილი: დავითი (1984.12.01 -), კახაბერი (1985.12.06 -), გიორგი (1990.7.03 -).
10. გარდ. დრო და ადგილი –

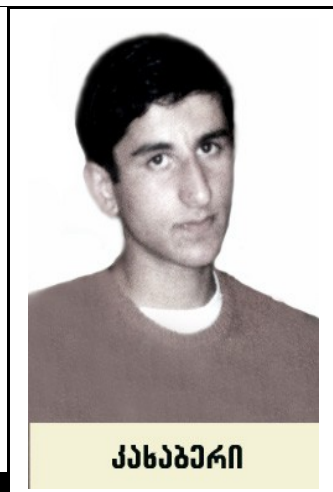

ვაჟა გასილის ძის I მეუღლე:



თინა გასილის ასული წიკლაური
1943 –

1. დაბადების ადგილი – ქ. თეთრიწყარო
2. დაბადების დრო – 1943 წ.

3. მეუღლე – ვაჟა ვასილის ძე ბურღული (1942-2001)
4. საცხ. ადგილი გათხოვების შემდეგ – ქ. თბილისი
5. მიგრაციის ადგილი – ქ. თეთრიწყარო ო ქ. თბილისი.
6. საქმიანობის სფერო – პედაგოგი
7. განათლება – უმაღლესი: - ბიოლოგიური
8. სამუშაო ადგილი – სამედიცინო უნივერსიტეტი.
9. ოჯახური მდგომარეობა ქორწინებამდე –
10. გარდ. დრო და ადგილი –

შვილი: 1



გელა ვაჟას ძე ბურღული
1962 –

1. დაბადების ადგილი – ქ. თეთრიწყარო
2. დაბადების თარიღი – 1962წ. 26 ნოემბერი
3. მეუღლე – I. ელისო არჩილის ასული წიქვაძე (1959 -), II.
4. საცხ. ადგილი – ქ. თეთრიწყარო □ ქ. თბილისი
5. მიგრაციის ადგილი –
6. საქმიანობის სფერო –
7. განათლება –
8. სამუშაო ადგილი –
9. ოჯახური მდგომარეობა – შვილი: ეკა (1985-)
10. გარდ. დრო და ადგილი –

შვილი: 2



ნანა გაყას ასული ბურღული
1967 -

1. დაბადების ადგილი – ქ. თეთრიწყარო
2. დაბადების თარიღი – 1967 წ. 23 დეკემბერი
3. მეუღლე –
4. საცხ. ადგილი ქორწინების შემდეგ –
5. მიგრაციის ადგილი –
6. საქმიანობის სფერო –
7. განათლება – თეატრალური ინსტიტუტი
8. სამუშაო ადგილი –
9. ოჯახური მდგომარეობა –
10. გარდ. დრო და ადგილი –

შვილი: 3



გასიკო ვაჟას ძე ბურღული 1969 – 2008



1. დაბადების ადგილი – ქ. თბილისი
2. დაბადების თარიღი – 1969წ. 10 ივნისი
3. მეუღლე – ია ვასილის ასული ბედოიძე (1973 -)
4. საცხ. ადგილი – ქ. თეთრიწყარო □ ქ. თბილისი : – თხინვალის
16
5. მიგრაციის ადგილი – ქ. თეთრიწყარო □ ქ. თბილისი
6. საქმიანობის სფერო –
7. განათლება – უმაღლესი
8. სამუშაო ადგილი – გოლფკლუბის მენეჯერი
9. ოჯახური მდგომარეობა – შვილები: ანა (1992-), თინა (1996 -)
10. გარდ. დრო და ადგილი – დაკრძალულია ქ. თბილისში,
საბურთალოს სასაფლაოზე

ვაჟა ვასილის ძის II მეუღლე:



ციცო ბიჭიკოს ასული სხიერელი 1951 –

1. დაბადების ადგილი – ქ. ონი
2. დაბადების თარიღი – 1951 წ.-ს 1 მაისი
3. მეუღლე – ვაჟა ვასილის ძე ბურღული (1942- 2001)
4. საცხ. ადგილი ქორწინების შემდეგ – ქ. თეთრიწყარო
5. მიგრაციის ადგილი – ქ. ონი □ ქ. თბილისი □ ქ. თეთრიწყარო
6. საქმიანობის სფერო – ტექნოლოგი
7. განათლება – უმაღლესი: – სასოფლო ინსტიტუტი
8. სამუშაო ადგილი – ქ. თბილისის მიწათმოწყობის
საპროექტო ინსტიტუტი
9. ოჯახური მდგომარეობა ქორწინებამდე – დედა: - ქეთევან ბურღულია
ძმა: - ამირან სხიერელი
10. გარდ. დრო და ადგილი -

შვილი: 4

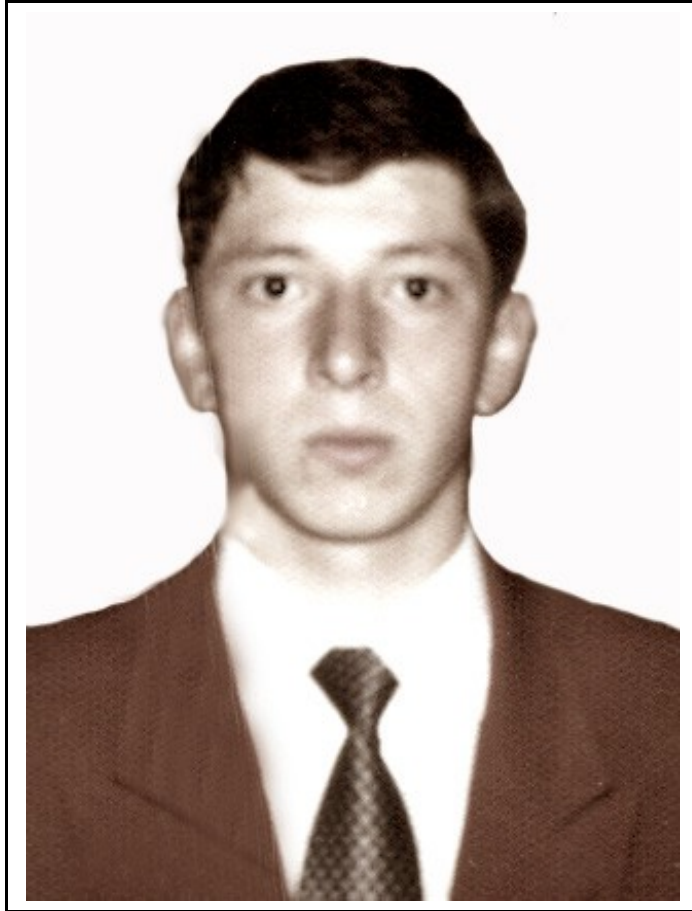

გიორგი ვახას ძე ბურღული
1981 –

1. დაბადების ადგილი – ქ. თბილისი
2. დაბადების თარიღი – 1981 წელი 26 სექტემბერი
3. მეუღლე – ნინო ავთანდილის ასული ჩოხელი (1985 -)
4. საცხ. ადგილი –
5. მიგრაციის ადგილი –
6. საქმიანობის სფერო –
7. განათლება – სტუ - იურიდიული ფაკულტეტი
8. სამუშაო ადგილი – აღფას ფირმა
9. ოჯახური მდგომარეობა – ორი შვილი: მარიამი (2005 -), ქეთევანი (2006 -)
10. გარდ. დრო და ადგილი -

შვილი: 5



ალექსი (ლექსო) ვაჟას ძე ბურღული
1988 –

1. დაბადების ადგილი – ქ. თბილისი
2. დაბადების თარიღი – 1988 წ.ის 29 თებერვალი
3. მეუღლე – ნათია ელგუჯის ასული გოცირიძე (1991 -)
4. საცხ. ადგილი –
5. მიგრაციის ადგილი –
6. საქმიანობის სფერო –
7. განათლება –
8. სამუშაო ადგილი – ალფას ფირმა
9. ოჯახური მდგომარეობა –

10. გარდ. დრო და ადგილი –

გოჩა ალექსანდრეს ძის მეუღლე:



მარინა გიორგის ასული აბზიანიძე
1960 –

1. დაბადების ადგილი – ქ. თბილისი
2. დაბადების თარიღი – 1960 წ.
3. მეუღლე – გოჩა ალექსანდრეს ძე ბურღული (1957 -)
4. საცხ. ადგილი ქორწინების შემდეგ – დ. მანგლისი, ქ. თბილისი
5. მიგრაციის ადგილი – ქ. თბილისი □ დ. მანგლისი □ ქ. თბილისი
6. საქმიანობის სფერო – პედაგოგი
7. განათლება – უმაღლესი: – ფიზკულტურის ინსტიტუტი
8. სამუშაო ადგილი –
9. ოჯახური მდგომარეობა ქორწინებამდე –
10. გარდ. დრო და ადგილი -

შვილი:



სანდრო გოჩას ძე ბურღული
1992 –

1. დაბადების ადგილი – *ქ. თბილისი*
2. დაბადების თარიღი – *1992 წ.ის 7 სექტემბერი*
3. *მეუღლე* –
4. *საცხ. ადგილი* –
5. *მიგრაციის ადგილი* –
6. *საქმიანობის სფერო* –
7. *განათლება* –

8. სამუშაო ადგილი –
9. ოჯახური მდგომარეობა –
10. გარდ. დრო და ადგილი –

თამაზი გრიგოლის ძე ბურღულის მეუღლე:



ეთერი უშანგის ასული დამბაშიძე
1958 –

1. დაბადების ადგილი – ქ. თბილისი
2. დაბადების თარიღი – 1958 წ. 14 ნოემბერი
3. მეუღლე – თამაზი გრიგოლის ძე ბურღული (1950-2007)
4. საცხ. ადგილი ქორწინების შემდეგ – ქ. თბილისი
5. მიგრაციის ადგილი – ქ. თბილისი

6. საქმიანობის სფერო –
7. განათლება –
8. სამუშაო ადგილი –
9. ოჯახური მდგომარეობა ქორწინებამდე –
10. გარდ. დრო და ადგილი -

შვილი: 1



ეკატერინე (ეკა) თამაზის ასული ბურღული
1978 -

1. დაბადების ადგილი – ქ. თბილისი
2. დაბადების თარიღი – 1978 წ. 26 დეკემბერი
3. მეუღლე – კოტე ტარიელის ძე მურუსიძე (1976.29.09-

4. საცხ. ადგილი ქორწინების შემდეგ – ქ. თბილისი
5. მიგრაციის ადგილი – ქ. თბილისი
6. საქმიანობის სფერო –
7. განათლება –
8. სამუშაო ადგილი –
9. ოჯახური მდგომარეობა – ტარეელი (ტატო) (1998.26.02-
10. გარდ. დრო და ადგილი –

შვილი: 2



ნინო თამაზის ასული ბურღული
1981 -

1. დაბადების ადგილი – ქ. თბილისი

2. დაბადების თარიღი – 1981 წ. 30 ივნისი
3. მეუღლე – ირაკლი ვარლამის ძე მიქელაძე (1980.24.01-
4. საცხ. ადგილი ქორწინების შემდეგ – ქ. თბილისი
5. მიგრაციის ადგილი – ქ. თბილისი
6. საქმიანობის სფერო –
7. განათლება –
8. სამუშაო ადგილი –
9. ოჯახური მდგომარეობა –
10. გარდ. დრო და ადგილი –

შვილი: 3



მარინე (მაკა) თამაზის ასული ბურღული
1986 -

1. დაბადების ადგილი – ქ. თბილისი
2. დაბადების თარიღი – 1961 წ.
3. მეუღლე –
4. საცხ. ადგილი ქორწინების შემდეგ – ქ. თბილისი
5. მიგრაციის ადგილი –
6. საქმიანობის სფერო –
7. განათლება –
8. სამუშაო ადგილი –
9. ოჯახური მდგომარეობა ქორწინებამდე –
10. გარდ. დრო და ადგილი -

შვილი:

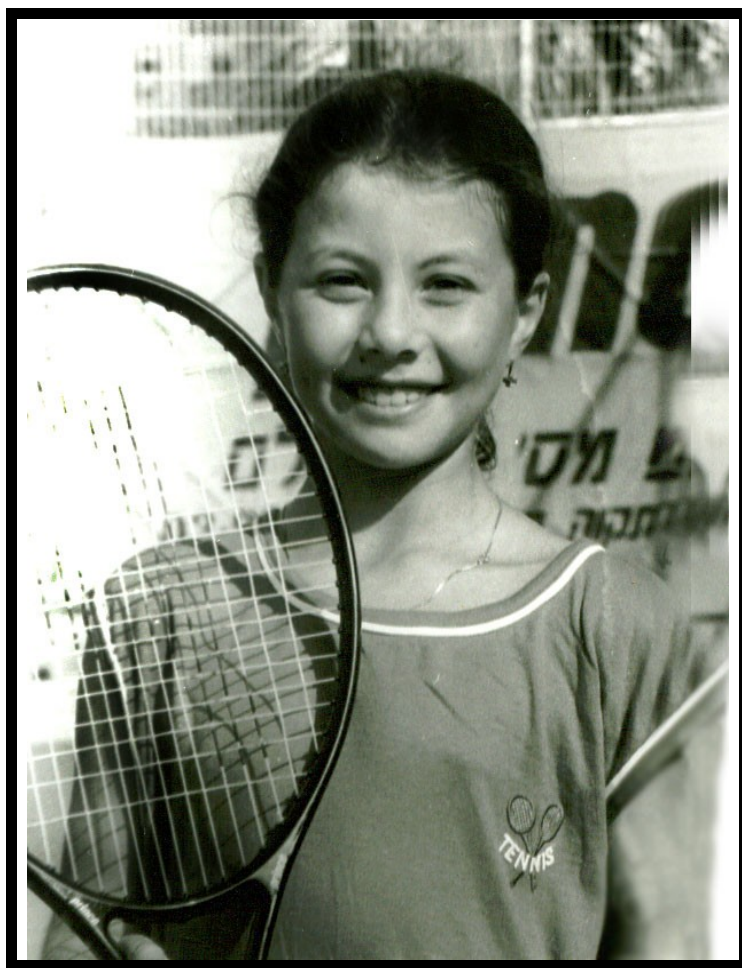

ეკატერინე (ეკა) გელას ასული ბურღული

1985 -

1. დაბადების ადგილი – ქ. თბილისი
2. დაბადების თარიღი – 1985 წ.
3. მეუღლე –
4. საცხ. ადგილი ქორწინების შემდეგ –
5. მიგრაციის ადგილი – ქ. თბილისი □ ისრაელი
6. საქმიანობის სფერო – ჩოგბურთელი
7. განათლება –
8. სამუშაო ადგილი –
9. ოჯახური მდგომარეობა –
10. გარდ. დრო და ადგილი –

გელა ვაჟას ძე ბურღულის II მეუღლე:



ელისო არჩილის ასული წიქვაძე
1959 –

1. დაბადების ადგილი – ქ. თბილისი
2. დაბადების თარიღი – 1959 წ. 28 აგვისტო
3. მეუღლე – გელა ვაჟას ძე ბურღული (1962 -)
4. საცხ. ადგილი ქორწინების შემდეგ – ქ. თბილისი
5. მიგრაციის ადგილი – თბილისი
6. საქმიანობის სფერო – ისტორიკოსი
7. განათლება – უმაღლესი: კიევის უნივერსიტეტი
8. სამუშაო ადგილი –
9. ოჯახური მდგომარეობა –
10. გარდ. დრო და ადგილი –

გასო ვაჟას ძე ბურღულის მეუღლე:



ია ვასილის ასული ბედოიძე 1973 –

1. დაბადების ადგილი – დ. მანგლისი
2. დაბადების თარიღი – 1973წ. 10 მარტი
3. მეუღლე – ვასო ვაჟას ძე ბურღული
4. საცხ. ადგილი ქორწინების შემდეგ – ქ. თეთრიწყარო □ ქ. თბილისი
5. მიგრაციის ადგილი – დ. მანგლისი □ ქ. თეთრიწყარო □ ქ. თბილისი
6. საქმიანობის სფერო – მცირე ბიზნესი
7. განათლება – სამრეწველო ეკონომიური კოლეჯი
8. სამუშაო ადგილი – ოპერატორი
9. ოჯახური მდგომარეობა –
10. გარდ. დრო და ადგილი –

შვილი: 1



ანა ვასილის ასული ბურღული 1992 –

1. დაბადების ადგილი – *ქ. თბილისი*
2. დაბადების თარიღი – *1992 წ. 17 თებერვალი*
3. მეუღლე –
4. საცხ. ადგილი ქორწინების შემდეგ –
5. მიგრაციის ადგილი –
6. საქმიანობის სფერო –
7. განათლება –
8. სამუშაო ადგილი –
9. ოჯახური მდგომარეობა –
10. გარდ. დრო და ადგილი –

შვილი: 2



**თინა გასილის ასული ბურღული
1996 –**

1. დაბადების ადგილი – *ქ. თბილისი*
2. დაბადების თარიღი – *1996 წ. 22 იანვარი*
3. მეუღლე –
4. საცხ. ადგილი ქორწინების შემდეგ –
5. მიგრაციის ადგილი –
6. საქმიანობის სფერო –
7. განათლება –
8. სამუშაო ადგილი –
9. ოჯახური მდგომარეობა –
10. გარდ. დრო და ადგილი –

გიორგი ვაჟას ძის მეუღლე:



ნინო ავთანდილის ასული ჩოხელი 1985 -

1. დაბადების ადგილი – *ქ. თეთრიწყარო*
2. დაბადების თარიღი – *1985 წ. 19 მარტი*
3. მეუღლე – *გიორგი ვაჟას ძე ბურღული (1981-)*
4. საცხ. ადგილი ქორწინების შემდეგ – *ქ. თბილისი*
5. მიგრაციის ადგილი – *ქ. თეთრიწყარო □ ქ. თბილისი*
6. საქმიანობის სფერო –
7. განათლება – *სტუ. კავშირგაბმულობის ფაკულტეტი*
8. სამუშაო ადგილი –
9. ოჯახური მდგომარეობა ქორწინებამდე – *დედა: ანა აფციაური,*
10. გარდ. დრო და ადგილი –

შვილი: 1



მარიაშ გიორგის ასული ბურღული
2005 –

1. დაბადების ადგილი – *ქ. თბილისი*
2. დაბადების თარიღი – *2005წ. 12 ივნისი*
3. მეუღლე –
4. საცხ. ადგილი ქორწინების შემდეგ –
5. მიგრაციის ადგილი –
6. საქმიანობის სფერო –
7. განათლება –
8. სამუშაო ადგილი –
9. ოჯახური მდგომარეობა –
10. გარდ. დრო და ადგილი –

შვილი: 2

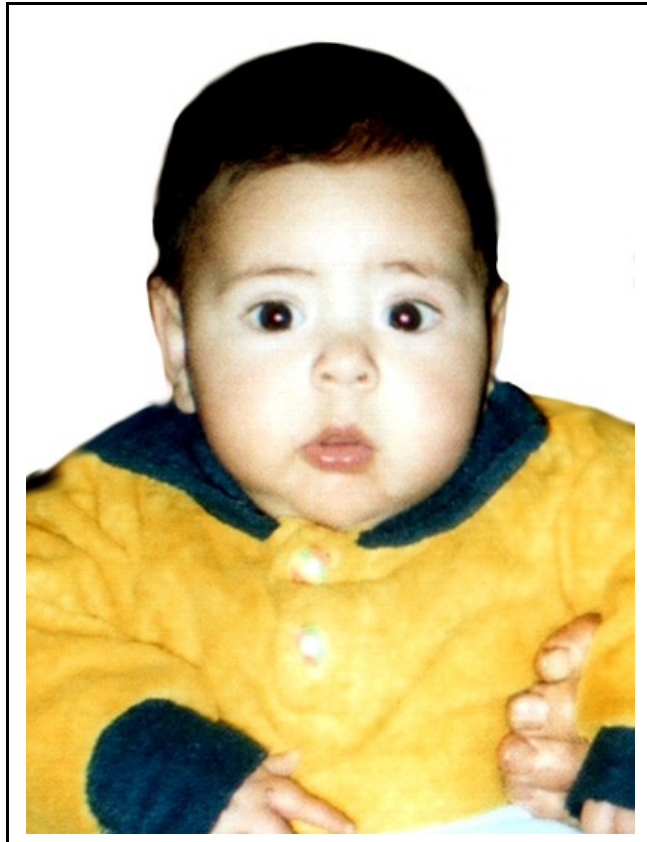

ქეთევან გიორგის ასული ბურღული
2006 –

1. დაბადების ადგილი – *ქ. თბილისი*
2. დაბადების თარიღი – *2006 წ.-ს 27 აგვისტო*
3. მეუღლე –
4. საცხ. ადგილი ქორწინების შემდეგ –
5. მიგრაციის ადგილი –
6. საქმიანობის სფერო –
7. განათლება –
8. სამუშაო ადგილი –

9. ოჯახური მდგომარეობა –

10. გარდ. დრო და ადგილი –

ლექსო ვაჟას ძის

მეუღლე:



ნათია ელგუჯის ასული გოცირიძე

1991 –

1. დაბადების ადგილი – ქ. თეთრიწყარო
2. დაბადების თარიღი – 1991 წ.
3. მეუღლე – ლექსო ვაჟას ძე ბურღული (1988-)
4. საცხ. ადგილი ქორწინების შემდეგ – ქ. თბილისი
5. მიგრაციის ადგილი – ქ. თეთრიწყარო □ ქ. თბილისი
6. საქმიანობის სფერო –

- 7. განათლება –
- 8. სამუშაო ადგილი –
- 9. ოჯახური მდგომარეობა ქორწინებამდე – დედა:
- 10. გარდ. დრო და ადგილი –

სიმონი გოგიას ძე ბურღულის შთამომავლობა:

სახელი, მამის სახელი, გვარი	დაბადების-გარდაცვალების თარიღი	დაკრძალვის ადგილი
სონა გიორგის ასული ბექაური-ბურღულისა	(1893 - 1978)	ს. ორბეთი
1. თალიკო გიორგის ასული ბურღული	(1914 - 2007)	დ. მანგლისი
2. თედო გიორგის ძე ბურღული	(1918 - 1976)	ს. ორბეთი
ანა ზაქარიას ასული წიკლაური-ბურღულისა	(1907 - 1993)	დ. მანგლისი
1. სიმონ იოსების ძე ბურღული	(1923-1941,45)	უგხო-უკველოდ დაკარგული
2. ნინო იოსების ასული ბურღული	(1928-)	
3. თამარ იოსების ასული ბურღული	(1930 - 2005)	დ. მანგლისი
4. ვანინკა იოსების ძე ბურღული	(1933 - 1942)	ს. შამთა
5. თებრო (დოდო) იოსების ასული ბურღული	(1936 -)	
6. გურამ იოსების ძე ბურღული	(1939 - 1993)	დ. მანგლისი
7. ვანო იოსების ძე ბურღული	(1945 - 2002)	დ. მანგლისი
□ ვერა მიხეილის ასული წამალაშვილი-ბურღულისა	(1909 - 1939)	ს. დრე
1. ვალერიან(ვალიკო) პეტრეს ძე ბურღული	(1932 -)	
2. გრიგოლ(გრიშა) პეტრეს ძე ბურღული	(1936 - 2003)	დ. მანგლისი
□ პელა დავითის ასული ჯაბახიძე-ბურღულისა	(1925 - 1995)	ს. დრე
3. მერი პეტრეს ასული ბურღული	(1947 -)	
4. ანა (ფაცო) პეტრეს ასული ბურღული	(1950 -)	
5. შალვა (დუტო) პეტრეს ძე ბურღული	(1953 -)	
□ საბედა თედოს ასული ნარიშანიძე-ბურღულისა	(1914 -1935)	ს. დრე
1. ნიკოლოზ (კოლა) გაბროს ძე ბურღული	(1933 -)	
□ მარიამ (მარო) ,, ,, ასული წანგუაშვილი-ბურღულისა	(1910 - 1993)	ქ. თბილისი
2. მელვა (მელიკო) გაბროს ასული ბურღული	(1940 -)	
3. ოთარი გაბროს ძე ბურღული	(1943 -)	
□ მარიამ (მარო) ალექსის ასული კობახიძე-ბურღულისა	(1921 -1997)	ს. ორბეთი
1. ლალი თედოს ასული ბურღული	(1969 -)	
□ ეთერი გიორგის ასული დღევაშვილი-ბურღულისა	(1946 -)	
1. მამუკა გურამის ძე ბურღული	(1970 -)	
2. ნანა გურამის ასული ბურღული	(1971 -)	
□ ცისანა გიორგის ასული ბაჯიაშვილი-ბურღულისა	(1948 -)	
1. მია ივანეს ასული ბურღული	(1971 -)	
□ დენა დავითის ასული დამბარაშვილი-ბურღულისა	(1934 -2000)	დ. მანგლისი
1. დალი ვალერიანის ასული ბურღული	(1957 -)	
2. ინგა ვალერიანის ასული ბურღული	(1961 -)	
3. ნინო ვალერიანის ასული ბურღული	(19 71 -)	
□ თალიკო გიორგის ასული წიბლიაშვილი-ბურღულისა	(1939 -2001)	დ. მანგლისი
1. ბელა გრიგოლის ასული ბურღული	(1968 -)	
2. ვარიკო გრიგოლის ასული ბურღული	(1970 -)	
3. ბერდია გრიგოლის ძე ბურღული	(1977 -)	
□ ციური აბრაამის ასული ხიზანიშვილი-ბურღულისა	(1961 -)	
1. პაატა შალვას ძე ბურღული	(1981 -)	
2. ლალი შალვას ასული ბურღული	(1983 -)	
3. დავით შალვას ძე ბურღული	(1990 -)	
□ ლუბა აფრიაშის ასული ბადალაშვილი-ბურღულისა	(1932 -2006)	ს. თელავი
1. მაყვალა ნიკოლოზის ასული ბურღული	(1953 -)	
2. გიორგი (გია) ნიკოლოზის ძე ბურღული	(1956 - 2007)	ქ. თბილისი
3. თამაზი ნიკოლოზის ძე ბურღული	(1963 -)	
□ აზა შოთას ასული ბაქრაძე-ბურღულისა	(1953 -)	
1. შორენა ოთარის ასული ბურღული	(1970 -)	
2. ოთარი ოთარის ძე ბურღული	(1981 -)	
3. ნოდარი ოთარის ძე ბურღული	(1982 -)	
□ ქეთევან რამაზის ასული ცხვირავაშვილი	(1974 -)	

- | | | |
|--------------------------|----------------------------------|--------------|
| 1. | ანა მამუკას ასული ბურღული | (1992 -) |
| 2. | ეთერი მამუკას ასული ბურღული | (1996 -) |
| 3. | გურამ მამუკას ძე ბურღული | (2005 -) |
| <input type="checkbox"/> | ლია გიორგის ასული რევაზიშვილი | (1960 -) |
| 1. | ლევანი გიორგის ძე ბურღული | (1980 -) |
| 2. | ქეთევან გიორგის ასული ბურღული | (1981 -) |
| <input type="checkbox"/> | ლიზა გიორგის ასული უაღუბურღულისა | (1962 - 19) |
| 1. | ლუბა თამაზის ასული ბურღული | (1985 -) |
| <input type="checkbox"/> | თამარ ანზორის ასული ჯანიაშვილი | (1970 -) |
| 2. | სალომე თამაზის ასული ბურღული | (1993 -) |

რ. მოდლოვა

გიორგი სიმონის ძის

მეუღლე:

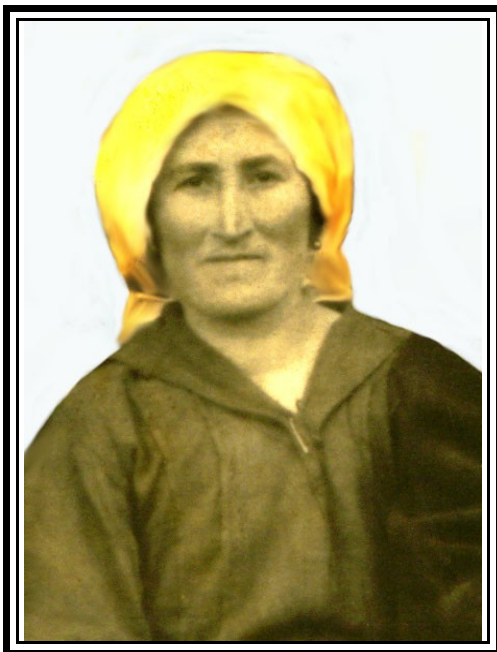

სონა გიორგის ასული ბექაური

1893 – 1978



1. დაბადების ადგილი – თეთრიწყაროს რ.-ნი ს. ვაკე
2. დაბადების თარიღი – 1893წ.
3. მეუღლე – გიორგი სიმონის ძე ბურღული (1896 - 1975)
4. საცხ. ადგილი ქორწინების შემდეგ – ს. დრე, ს. ორბეთი
5. მიგრაციის ადგილი – ს. ვაკე მ ს. დრე მს. ორბეთი

6. საქმიანობის სფერო – დიასახლისი
7. განათლება – არ მიუღია
8. სამუშაო ადგილი – კოლმეურნეობის წევრი, საოჯახო, სამიწადმოქმედო საქმეები
9. ოჯახური მდგომარეობა – ძმები: კოლა, ვანო, დები: თლკა, მარო.
10. გარდ. დრო და ადგილი – გარდაიცვალა 1978 წელს, დაკრძალულია ს. ორბეთში.

შვილი: 1



თალიკო გიორგის ასული ბურღული 1914 – 2007



1. დაბადების ადგილი – თეთრიწყაროს რ.-ნი ს. დრე
2. დაბადების თარიღი – 1914წ.
3. მეუღლე – ნიკოლოზ დიმიტრის ძე ნადირაძე (1906-1947)
4. საცხ. ადგილი ქორწინების შემდეგ – ს. შამთა, დ. მანგლისი, ქ. თბილისი
5. მიგრაციის ადგილი – ს. დრე □ ს. შამთა □ დ. მანგლისი □ ქ. თბილისი

6. საქმიანობის სფერო – დიასახლისი
7. განათლება – 4 კლასი
8. სამუშაო ადგილი – კოლმეურნეობის წევრი, საოჯახო, სამიწადმოქმედო საქმეები
9. ოჯახური მდგომარეობა – ოთხი შვილი: მიტო (1934 -), ეთერი (1937 -), მარიკა (1939 -), ზაქრო (1941 -).
10. გარდ. დრო და ადგილი – გარდაიცვალა ქ. თბილისში 2007 წლის თებერვალში, დაკრძალულია დ. მანგლისში

შვილი: 2



თედო გიორგის ძე ბურღული
1918 – 1976



1. დაბადების ადგილი – თეთრიწყაროს რ.-ნი ს. დრე
2. დაბადების თარიღი – 1918 წ.
3. მეუღლე – მარიამ (მარო) ალექსის ასული კობაიძე (1924 -1997)

4. საცხ. ადგილი – ს. დრე, ს. თრბეთი
5. მიგრაციის ადგილი – ს. დრე □ ს. თრბეთი
6. საქმიანობის სფერო –
7. განათლება – საშუალო
8. სამუშაო ადგილი – ს. დრის და ს. თრბეთის კოლმეურნეობა
9. ოჯახური მდგომარეობა – შვილი: ლალი (1969 -)
10. გარდ. დრო და ადგილი – გარდაიცვალა და დაკრძალულია ს. თრბეთში 1978 წელს.

იხსებ სიმონის ძე ბურღულის მეუღლე:

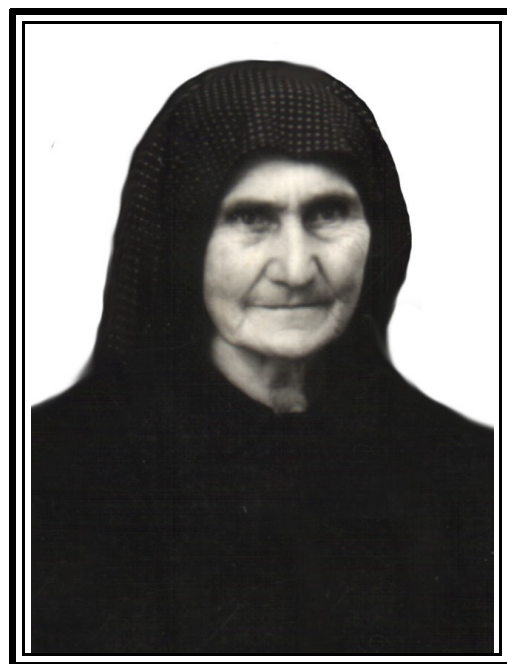
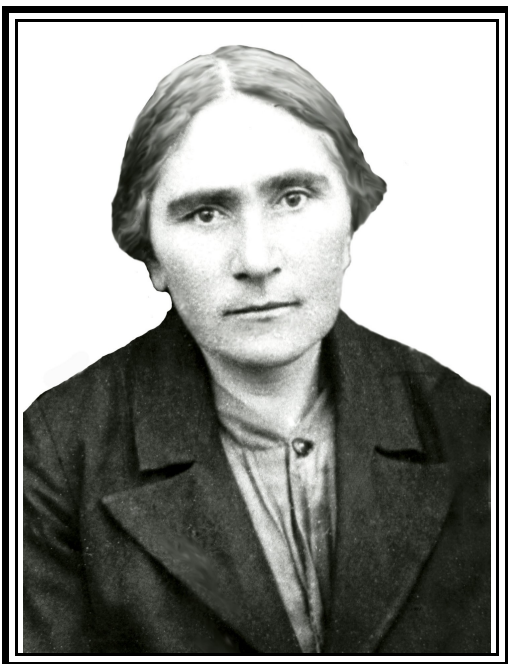

ანა ზაქარიას ასული წიკლაური

1907–1993



1. დაბადების ადგილი – თეთრიწყაროს რ.-ნი ს. ღვევი
2. დაბადების თარიღი – 1907წ.

3. მეუღლე – იოსებ სიმონის ძე ბურღული (1903-1983)
4. საცხ. ადგილი ქორწინების შემდეგ – ს. დრე, ს. შამთა, დ. მანგლისი
5. მიგრაციის ადგილი – ს. დრე □ ს. შამთა □ დ. მანგლისი
6. საქმიანობის სფერო – დიასახლისი
7. განათლება – არ მიუღია
8. სამუშაო ადგილი – კოლმეურნეობის წევრი, საოჯახო, სამიწადმოქმედო საქმეები
9. ოჯახური მდგომარეობა ქორწინებამდე – დედა: ტასო ნარიმანიძე, და-ძმები: ნინია, პოვლია, კოლა, ბაბაღე.
10. გარდ. დრო და ადგილი – გარდაიცვალა ს. შამთაში 1993 წლის 4 იანვარს, დაკრძალულია დ. მანგლისში 12 იანვარს.

შვილი: 1

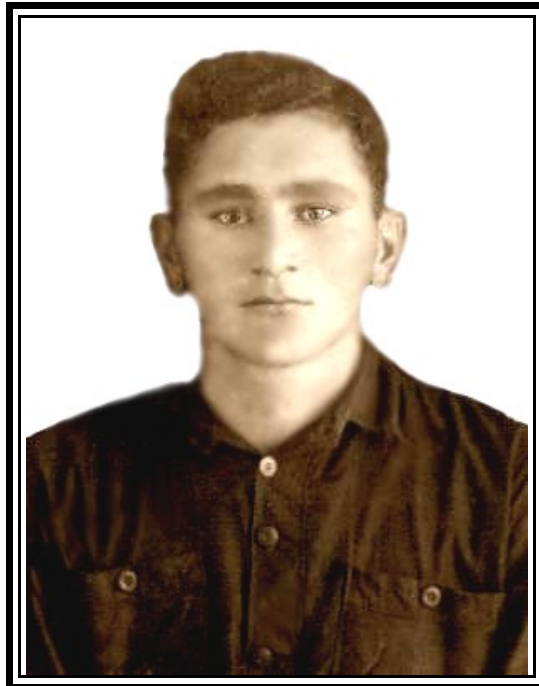

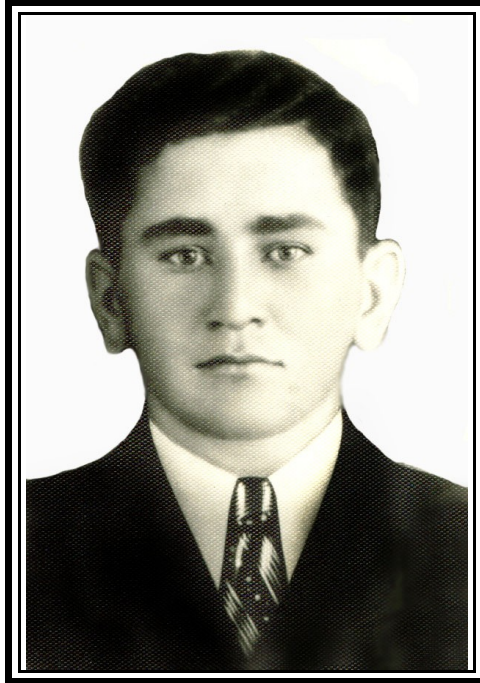

სიმონ იოსების ძე ბურღული 1923–1942,45



1. დაბადების ადგილი – თეთრიწყაროს რ.-ნი ს. დრე
2. დაბადების თარიღი – 1923 წ.
3. მეუღლე –
4. საცხ. ადგილი – ს. დრე, ს. შამთა
5. მიგრაციის ადგილი – ს. დრე ო ს. შამთა
6. საქმიანობის სფერო – სტუდენტი
7. განათლება – სავაჭრო ტექნიკუმი I კურსი
8. სამუშაო ადგილი – ს. შამთის კოლმეურნეობის ბრიგადირი
9. ოჯახური მდგომარეობა – დაუქორწინებელი
10. გარდ. დრო და ადგილი – დიდ სამამულო ომში წავიდა 1942 წლის აგვისტოს თვეში, 1944 წ.-დე იმყოფებოდა ირანში, შემდეგ იბრძოდა ქ. მინსკის მისადგომებთან: დაიკარგა უგზო-უკვლოდ.

შვილი: 2



გრიგოლ გიორგის ძე თვაური (1922-2000)



ჯემალი

რამაზი



ნინო იოსების ასული ბურღული 1928 –

1. დაბადების ადგილი – თეთრიწყაროს რ.-ნი ს. დრე
2. დაბადების თარიღი – 1928წ.
3. მეუღლე – გრიგოლ(გრიშა) გიორგის ძე თვაური (1922-2000)
4. საცხ. ადგილი ქორწინების შემდეგ – ს. დიდოში
5. მიგრაციის ადგილი – ს. დრე □ ს. შამთა □ ს. დიდოში
6. საქმიანობის სფერო – დიასახლისი
7. განათლება – საშუალო
8. სამუშაო ადგილი – კოლმეურნეობის წევრი, საოჯახო, სამიწადმოქმედო საქმეები
9. ოჯახური მდგომარეობა – სამი შვილი: რამაზი (1957 -), ნანა (1961-1962), ჯემალი (1964 -).
10. გარდ. დრო და ადგილი –

შვილი: 3



შოთა პეტრიაშვილი (1929-2005)

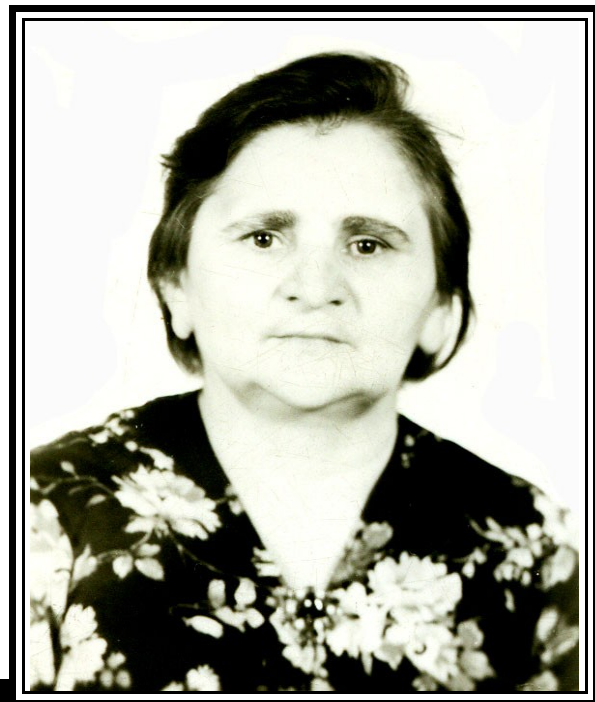

თამარ იოსების ასული ბურღული 1930 – 2005



1. დაბადების ადგილი – თეთრიწყაროს რ.-ნი ს. დრე
2. დაბადების თარიღი – 1930წ.
3. მეუღლე – შოთა პეტრიაშვილი (1929 - 1986)
4. საცხ. ადგილი ქორწინების შემდეგ – ქ. თბილისი
5. მიგრაციის ადგილი – ს. დრე მ ს. შამთა მ ქ. თბილისი
6. საქმიანობის სფერო – მკერავი, დიასახლისი
7. განათლება – სპეც. პროფესიული
8. სამუშაო ადგილი – მუშაობდა სხვადასხვა სამკერვალო ფაბრიკებში.
9. ოჯახური მდგომარეობა – შვილი არ ყოფილა
10. გარდ. დრო და ადგილი – გარდაიცვალა 2005 წ. 19 სექტემბერს

ქ. თბილისში, დაკრძალულია დ. მანგლისში.

შვილი: 4



ივანე (ვანიჩკა) იოსების ძე ბურღული 1933–1942



1. დაბადების ადგილი – თეთრიწყაროს რ.-ნი ს. დრე
2. დაბადების თარიღი – 1933 წ.
3. მეუღლე –
4. საცხ. ადგილი – ს. შამთა
5. მიგრაციის ადგილი – ს. დრე □ ს. შამთა
6. საქმიანობის სფერო – მოსწავლე
7. განათლება – 3 კლასი
8. სამუშაო ადგილი –

9. ოჯახური მდგომარეობა –

10. გარდ. დრო და ადგილი – გარდაიცვალა 1942 წლის მარტში და დაკრძალულია ს. შამთაში

შვილი: 5



თებრო (დოდო) იოსების ასული ბურღული

1936 –

1. დაბადების ადგილი – თეთრიწყაროს რ.-ნი ს. შამთა
2. დაბადების თარიღი – 1936წ.
3. მეუღლე – ილია (კოლია) ჯანიაშვილი (1939 -)
4. საცხ. ადგილი ქორწინების შემდეგ – ქ. თბილისი
5. მიგრაციის ადგილი – ს. შამთა □ ქ. თბილისი
6. საქმიანობის სფერო – მკერავი, დიასახლისი
7. განათლება – სპეც. პროფესიული
8. სამუშაო ადგილი – მუშაობდა სხვადასხვა სამკერვალო ფაბრიკებში, III ბავშვთა სავადმყოფოში (კვების

გამანაწილებელი)

9. ოჯახური მდგომარეობა – სამი შვილი: ლალი (1967-), კახა (1968 -), ლელა (1973 -1973).
10. გარდ. დრო და ადგილი –

შვილი: 6

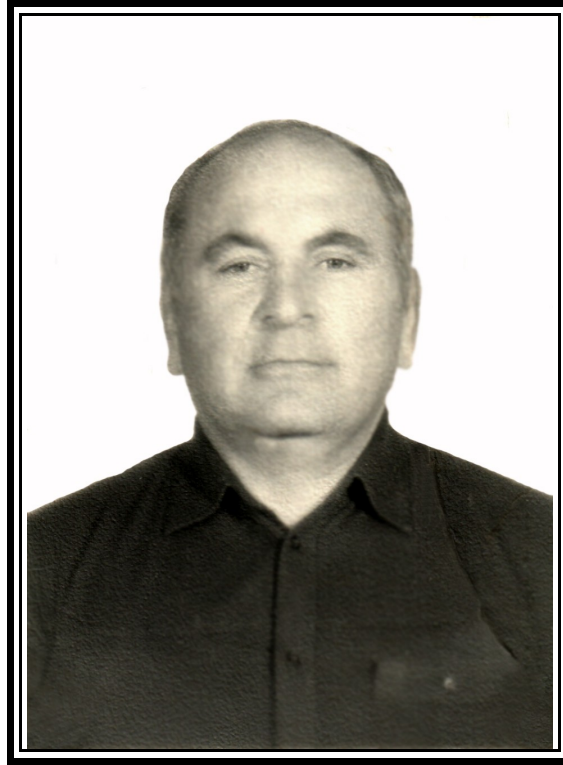

გურამ იოსების ძე ბურღული
1939 – 1993



1. დაბადების ადგილი – თეთრიწყაროს რ.-ნი ს. შამთა
2. დაბადების თარიღი – 1939 წ.
3. მეუღლე – ეთერ გიორგის ასული დაღეთაშვილი (1946 -)
4. საცხ. ადგილი – ქ. თბილისი
5. მიგრაციის ადგილი – ს. შამთა □ დ. მანგლისი □ ქ. თბილისი
6. საქმიანობის სფერო – მშენებელ ინჟინერი
7. განათლება – უმაღლესი
8. სამუშაო ადგილი – ორბეთის მეურნეობაში მშენებელ

-ინჟინრად.

9. ოჯახური მდგომარეობა – ორი შვილი: მამუკა (1970 -), ნანა (1971 -)
10. გარდ. დრო და ადგილი – გარდაიცვალა 1993 წლის 6 იანვარს ს. შამთაში, დაკრძალულია დ. მანგლისში 12 იანვარს.

შვილი: 7

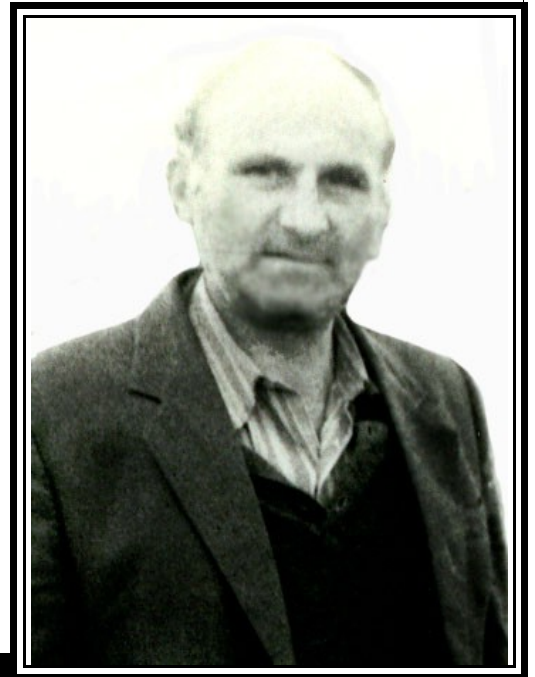
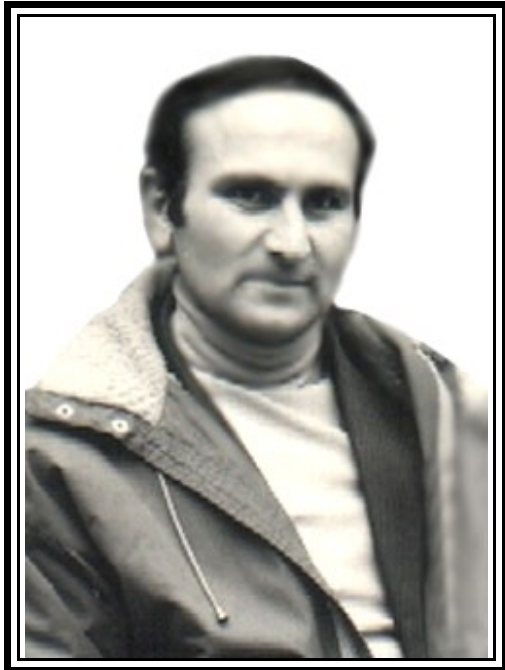

ივანე (ვანო) იოსების ძე ბურღული

1945 – 2002



1. დაბადების ადგილი – თეთრიწყაროს რ.-ნი ს. შამთა
2. დაბადების თარიღი – 1945 წ.
3. მეუღლე – ცისანა გიორგის ასული ბაჯიაშვილი (1948 -)
4. საცხ. ადგილი – ქ. თბილისი
5. მიგრაციის ადგილი – ს. შამთა □ დ. მანგლისი □ ქ. თბილისი
6. საქმიანობის სფერო – სხვადასხვა

7. განათლება – საშუალო
8. სამუშაო ადგილი –
9. ოჯახური მდგომარეობა – შვილი – მაია (1971 -)
10. გარდ. დრო და ადგილი – გარდაიცვალა 2002 წლის 17 ოქტომბერს ს. შამთაში, დაკრძალულია დ. მანგლისში

პეტრე სიმონის ძე ბურღულის I მეუღლე:



ვერა მიხეილის ასული წამალაშვილი
1909 – 1939



1. დაბადების ადგილი – თეთრიწყაროს რ.-ნი ს. ღვევი
2. დაბადების თარიღი – 1909წ.
3. მეუღლე – პეტრე სიმონის ძე ბურღული (1906 -1976)

4. საცხ. ადგილი ქორწინების შემდეგ – ს. დრე
5. მიგრაციის ადგილი – ს. ღვევი ო ს. დრე
6. საქმიანობის სფერო – დიასახლისი
7. განათლება – არ მიუღია
8. სამუშაო ადგილი – ოჯახური სამუშაოები
9. ოჯახური მდგომარეობა ქორწინებამდე –
10. გარდ. დრო და ადგილი – გარდაიცვალა 1939 წელს, დაკრძალულია ს. დრეში.

შვილი: 1



ვალერიან (ვალიკო) პეტრეს ძე ბურღული
1932 –

1. დაბადების ადგილი – თეთრიწყაროს რ.-ნი ს. დრე
2. დაბადების თარიღი – 1932 წ. 23 ივლისი
3. მეუღლე – ლენა დავითის ასული დამბარაშვილი(1934 -2000)
4. საცხ. ადგილი – დ. მანგლისი
5. მიგრაციის ადგილი – ს. დრე მქ. რუსთავი მ ქ. თბილისი ო დ.

მანგლისი

- 6. საქმიანობის სფერო – მეტალურგი
- 7. განათლება – ქ. თბილისის მეტალურგიული ტექნიკუმი
- 8. სამუშაო ადგილი – ს. დრის ზოტექნიკოსი, დ. მანგლისის „მასლოპრომი“ მთავარი დამამზადებელი.
- 9. ოჯახური მდგომარეობა – სამი შვილი – დალი (1957 -), ინგა (1961 -), ნინო (1972 -).
- 10. გარდ. დრო და ადგილი –

შვილი: 2



გრიგოლ (გრიშა) პეტრეს ძე ბურღული
1936 – 2003



- 1. დაბადების ადგილი – თეთრიწყაროს რ.-ნი ს. დრე
- 2. დაბადების თარიღი – 1936 წ. 23 ივლისი
- 3. მეუღლე – თალიკო გიორგის ასული წიბლიაშვილი (1939 -2001)

4. საცხ. ადგილი – დ. მანგლისი, ქ. თბილისი
5. მიგრაციის ადგილი – ს. დრე □ ქ. რუსთავი □ ქ. თბილისი □ დ. მანგლისი
6. საქმიანობის სფერო – ზოოვეტ. ინჟინერი
7. განათლება – უმაღლესი: ზოოვეტერინალური ინსტიტუტი
8. სამუშაო ადგილი – დ. მანგლისის მატყლის საწყოებში მთავარ დამამზადებლათ.
9. ოჯახური მდგომარეობა – სამი შვილი: ბელა (1968 -), ვერიკო (1970 -), ბერდია (1977 -).
10. გარდ. დრო და ადგილი – გარდაიცვალა 2003 წ.-ის სექტემბერში, დაკრძალულია დ. მანგლისში.

პეტრე სიმონის ძე ბურღულის II მეუღლე:

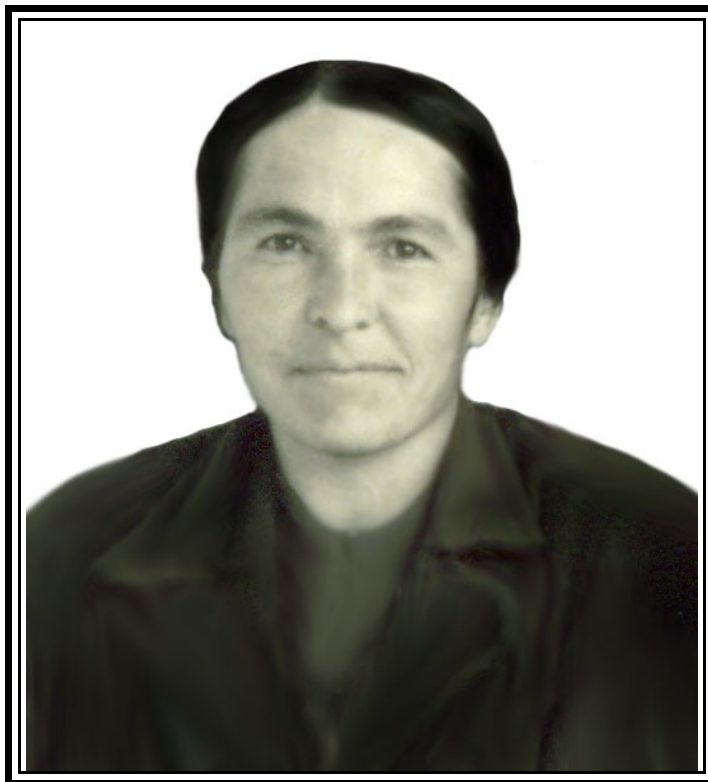

ბელა დავითის ასული ჯაბახიძე

1925 – 1995



1. დაბადების ადგილი – თეთრიწყაროს რ.-ნი ს. თონეთი
2. დაბადების თარიღი – 1925წ.
3. მეუღლე – პეტრე სიმონის ძე ბურღული (1906 -1976)
4. საცხ. ადგილი ქორწინების შემდეგ – ს. დრე
5. მიგრაციის ადგილი – ს. თონეთი მ ს. დრე
6. საქმიანობის სფერო – დიასახლისი
7. განათლება – საშუალო
8. სამუშაო ადგილი – ოჯახური სამუშაოები
9. ოჯახური მდგომარეობა ქორწინებამდე –
10. გარდ. დრო და ადგილი – გარდაიცვალა 1995 წელს ს. ორბეთში, დაკრძალულია ს. დრეში.

შვილი: 3

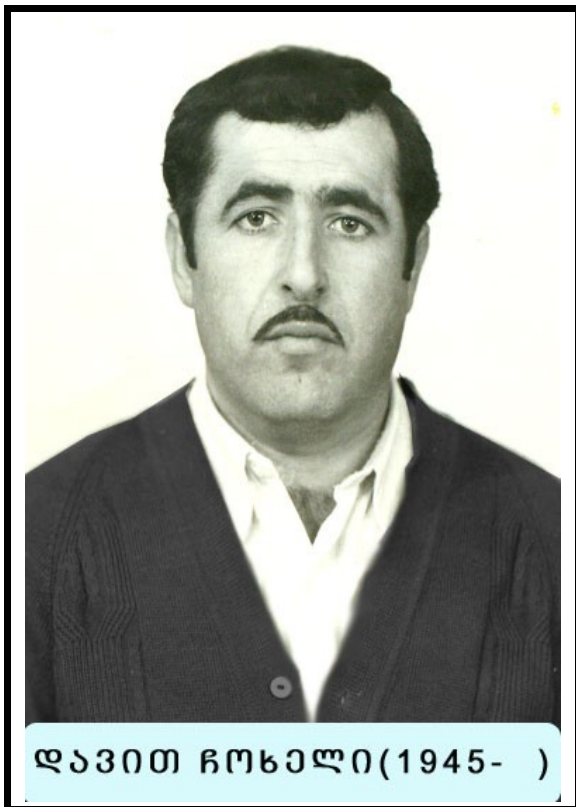

მერი პეტრეს ასული ბურღული
1947–

1. დაბადების ადგილი – თეთრიწყაროს რ.-ნი ს. დრე
2. დაბადების თარიღი – 1947წ. 4 დეკემბერი
3. მეუღლე – დავით ჩოხელი (1945 -)
4. საცხ. ადგილი ქორწინების შემდეგ – ს. ორბეთი
5. მიგრაციის ადგილი – ს. დრე ო ს. ორბეთი
6. საქმიანობის სფერო – საბუღალტრო, დიასახლისი
7. განათლება – საბუღალტრო ტექნიკუმი
8. სამუშაო ადგილი – ორბეთის მეურნეობაში ბუღალტრათ
9. ოჯახური მდგომარეობა – ოთხი შვილი: ნინო (197 -), იანა (1978 - 2002), თამუნა (198 -), მირანდა (198 -).
10. გარდ. დრო და ადგილი –

შვილი: 4



ანა პეტრეს ასული ბურღული 1950 –

1. დაბადების ადგილი – თეთრიწყაროს რ.-ნი ს. დრე
2. დაბადების თარიღი – 1950წ. 4 ნოემბერი
3. მეუღლე – ვალერიან კონსტანტინეს ძე ადამაშვილი

4. საცხ. ადგილი ქორწინების შემდეგ – ქ. თბილისი
5. მიგრაციის ადგილი – ს. დრე მ ქ. თბილისი
6. საქმიანობის სფერო – მედიცინის მუშაკი
7. განათლება – სამედიცინო ტექნიკუმი
8. სამუშაო ადგილი –
9. ოჯახური მდგომარეობა – სამი შვილი: კახა (1970 -), თეა (1974 -), ავთო (1977 -)
10. გარდ. დრო და ადგილი –

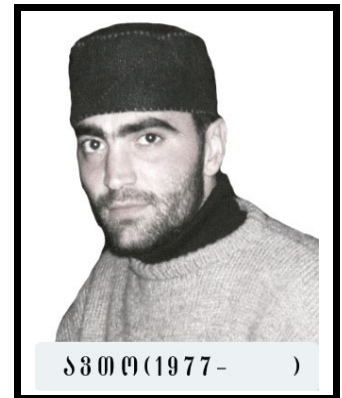
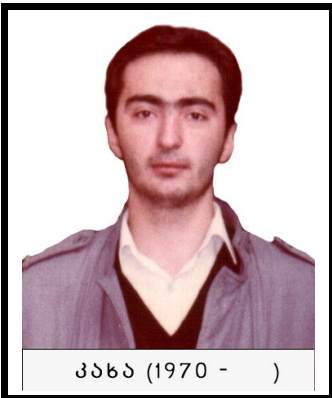

შვილი: 5



შალვა (დუტო) პეტრეს ძე ბურღული 1953 –

1. დაბადების ადგილი – თეთრიწყაროს რ.-ნი ს. დრე
2. დაბადების თარიღი – 1953 წ. 10 ოქტომბერი
3. მეუღლე – ციური აბრამის ასული ხიზანიშვილი (1961-)
4. საცხ. ადგილი – ქ. თეთრიწყარო
5. მიგრაციის ადგილი – ს. დრე □ ქ. თეთრიწყარო
6. საქმიანობის სფერო – ბუღალტერი
7. განათლება – ცეკავშირის საბუღალტრო ტექნიკუმი
8. სამუშაო ადგილი – რაიკავშირში ბუღალტრათ, ქ.
თეთრიწყაროს გვარდიის ნაწილში ბუღალტრათ.
9. ოჯახური მდგომარეობა – სამი შვილი: პაატა (1981 -), ლალი
(1983 -), დავითი (1990 -).
10. გარდ. დრო და ადგილი –